



ROMÂNIA
JUDEȚUL CONSTANȚA
MUNICIPIUL CONSTANȚA
CONSILIUL LOCAL

14

HOTĂRÂRE
privind modificarea H.C.L. nr. 185/2015 privind înființarea Serviciului
public de asistență socială în subordinea Consiliului local al municipiului
Constanța

Consiliul local al municipiului Constanța, întrunit în ședința ordinară din data de 27.11.2017;

Luând în dezbateră expunerea de motive a domnului Decebal Făgădău, înregistrată sub nr. 146244/14.11.2017

Consultând raportul nr. 53253/20.09.2017 al Direcției financiare, organizare, personal din cadrul Serviciului public de asistență socială Constanța, raportul Comisiei de specialitate nr. 1 de studii, prognoze economico-sociale, buget, finanțe și administrarea domeniului public și privat al municipiului Constanța, raportul Comisiei de specialitate nr. 3 pentru servicii publice, comerț, turism și agrement și raportul Comisiei de specialitate nr. 5 pentru administrație publică, juridică, apărarea ordinii publice, respectarea drepturilor și libertăților cetățeanului;

Ținând cont de prevederile Legii nr. 188/1999 privind Statutul funcționarilor publici, republicată, cu modificările și completările ulterioare;

Luând în considerare dispozițiile H.C.L. nr. 185/2015 privind înființarea Serviciului public de asistență socială Constanța în subordinea Consiliului local al municipiului Constanța, cu modificările și completările ulterioare;

Având în vedere avizul nr. 61294/2017 al Agenției Naționale a Funcționarilor Publici înregistrat la Serviciul public de asistență socială sub nr. 64572/24.11.2017;

În temeiul prevederilor art. 36 alin. (2) lit. a) și art. 115 lit. b) din Legea nr. 215/2001 privind administrația publică locală, republicată, cu modificările și completările ulterioare,

HOTĂRĂȘTE:

Art.1. Se aprobă modificarea art. 4, art. 5 și art. 6 din H.C.L. nr. 185/2015 în sensul că se modifică organigrama și statul de funcții ale Serviciului public de asistență socială aflat în subordinea Consiliului local al municipiului Constanța, conform anexelor nr. 1 și 2 care fac parte integrantă din prezenta hotărâre.

Art.2. Celelalte prevederi ale H.C.L. nr. 185/2015, modificată prin H.C.L. nr.84/2016, rămân neschimbate.

Art.3. Compartimentul relații consiliul local și administrația locală va comunica prezenta hotărâre Serviciului public de asistență socială Constanța în vederea ducerii la îndeplinire, precum și Instituției prefectului județului Constanța, spre știință.

Prezenta hotărâre a fost votată de consilierii locali astfel:

25 pentru, — împotriva, — abțineri.

La data adoptării sunt în funcție 27 consilieri din 27 membri.

PREȘEDINTE ȘEDINȚĂ,

Constanța

Nr. 384 / 27.11.2017

Corina Mariana

CONTRASEMNEAZĂ,

SECRETAR

Enache Marcela

CONSILIUL LOCAL CONSTANTA

ANEXA 1

LA H.C.L. NR. 384/2017

S.P.A.S. CONSTANTA

DIRECTOR GENERAL

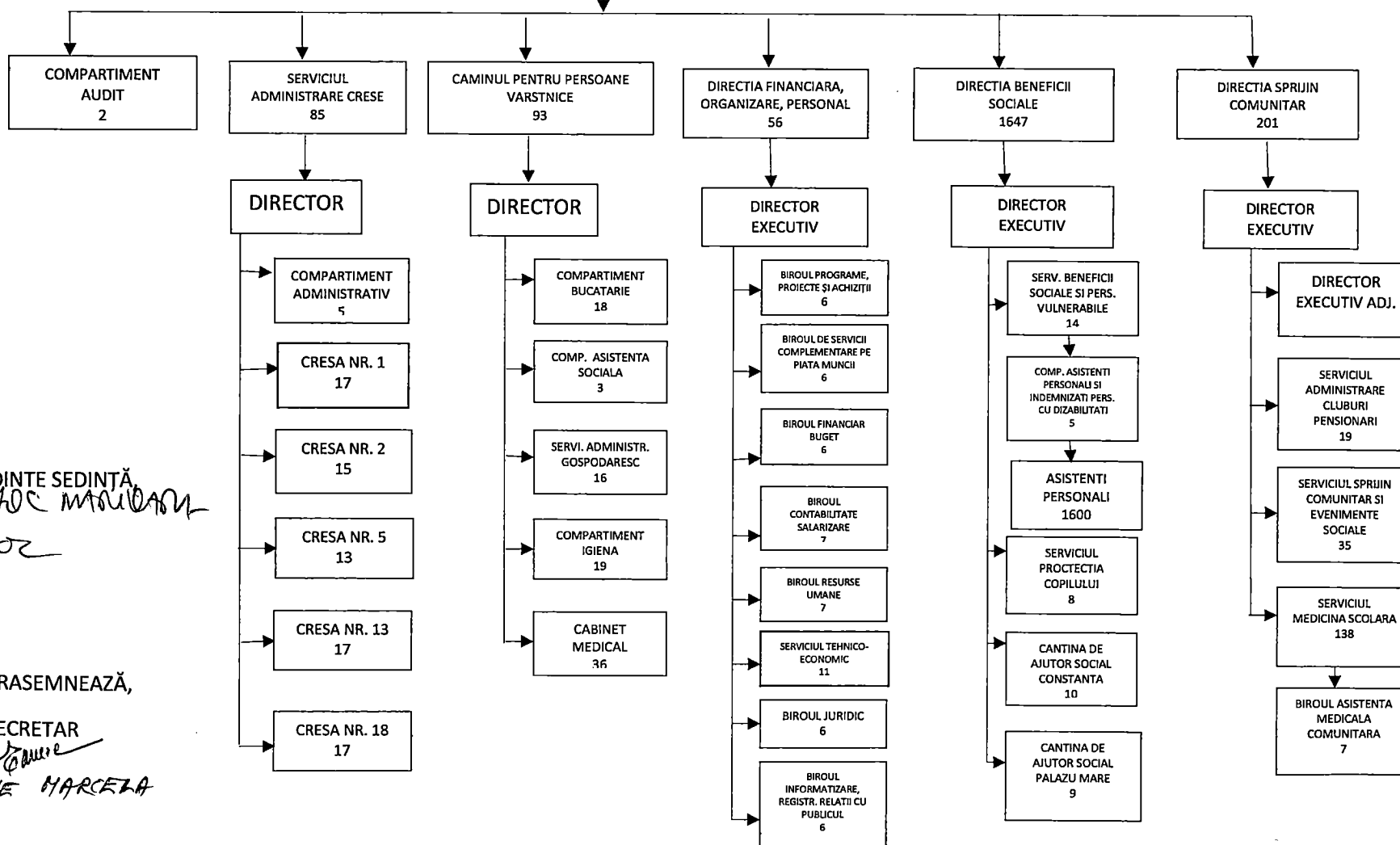

PRESEDINTE SEDINTA

COJOC MARCELA
Cojoc

CONTRASEMNEAZA,

SECRETAR

EMACHE MARCELA

ROMÂNIA
JUDEȚUL CONSTANȚA
MUNICIPIUL CONSTANȚA
CONSILIUL LOCAL

STAT DE FUNCȚII
SERVICIUL PUBLIC DE ASISTENȚĂ SOCIALĂ CONSTANȚA

ANEXA 2
LA H.C.L. NR. 384/2017

Nr. crt	Numele, prenumele/ vacant temporar	STRUCTURĂ	FUNCTIA DE DEMNITATE	Funcția publică		Clasa	Gradul profesional	Nivel studii	Funcția contractuală		Treapta prof/ grad	Nivel studii	OBSERVAȚII	ID post
				conducere	execuție				conducere	execuție				
1	Mereuță Emil Andrei			Director general			II	S						455365
COMPARTIMENT AUDIT														
1	VACANT				Auditor	I	superior	S						455366
2	VACANT				Auditor	I	superior	S						455367
SERVICIUL ADMINISTRARE CRESE														
1	Zainea Georgiana								Director		II	S		
COMPARTIMENT ADMINISTRATIV														
1	Clipotă Nicoleta Cristina										II	S		
2	Adămuț Mihaela										IA	S		
3	VACANT										I	M		
4	Mitea Eugenia										I	M		
5	Vrînceanu Elena										II	S		
CRESA NR.1 - DELFINASUL														
1	Manea Ana - Maria											PL		
2	Chițu Simona										principal	PL		
3	Andrei Ramona Claudia										principal	PL		
4	Oselinschi Nina											G		
5	Niculae Georgeta											G		
6	Țăranu Liliana Cristiana											G		
7	Mujdaba Viorica											G		
8	Badea Gabriela											G		
9	Gorgovan Maria											G		
10	Niculae Niculina											G		

11	Stamă Lucica									Muncitor calificat - Bucătar	III	G		
12	Ghergu Camelia									Muncitor calificat - Bucătar	IV	G		
13	VACANT									Medic	specialist	S		
14	VACANT								Coordonator personal de specialitate			PL		
15	VACANT									Îngrijitoare		G		
16	VACANT									Educator puericultor		M/PL/SSD		
17	VACANT									Educator puericultor		M/PL/SSD		
CRESA NR.2 - CĂSUȚA SPIRIDUȘILOR														
1	Damache Rodica									Asistent medical	principal	PL		
2	Radu Aura Cristina									Asistent medical		PL		
3	Iliescu Lucreția									Asistent medical		PL		
4	Lungoci Constantina									Infirmiera		G		
5	Grecu Ana									Infirmiera		G		
6	Oianu Laura									Infirmiera		G		
7	Tiu Vița									Infirmiera		G		
8	Preda Florentina Alexandra									Îngrijitoare		G		
9	Carapale Irina									Îngrijitoare		G		
10	Ignatenco Florentina									Îngrijitoare		G		
11	Anton Daniela									Îngrijitoare		G		
12	Purentea Mariana									Îngrijitoare		G		
13	VACANT								Coordonator personal de specialitate	Muncitor calificat - Bucătar	III	G		
14	VACANT									Muncitor calificat - Bucătar	IV	G		
15	VACANT									Educator puericultor		M/PL/SSD		
CRESA NR.5- LUMEA POVEȘTILOR														
1	Zadrigal Violeta									Asistent medical	principal	PL		
2	Lixandru Constanța									Asistent medical		PL		
3	Constantinescu Cristina									Educator puericultor		PL		
4	Lungu Lucia									Infirmiera		G		
5	Petruț Virginia									Infirmiera		G		

6	Iancu Gheorghita										Infirmiera		G	
7	Simon Ionela										Îngrijitoare		G	
8	Grancea Cristina										Îngrijitoare		G	
9	Crăciun Gherghina										Muncitor calificat - Bucatar	III	G	
10	VACANT									Coordonator personal de specialitate			PL	
11	VACANT										Muncitor calificat - Bucatar	IV	G	
12	VACANT										Îngrijitoare		G	
13	VACANT										Educator puericultor		M/PL/SSD	
CRESA NR.13 - FLUTURAȘII														
1	Bănică Violeta Gabriela										Asistent medical		PL	
2	Iacob Liliana										Asistent medical		PL	
3	Vasile Andra										Asistent medical	debutant	PL	
4	Moisa Liliana										Infirmiera		G	
5	Băescu Mirela										Îngrijitoare		G	
6	Hogea Nirvana Saizer										Îngrijitoare		G	
7	Lungu Mihaela										Îngrijitoare		G	
8	Albu Mirela Paraschiva										Îngrijitoare		G	
9	Negarnac Geta										Îngrijitoare		G	
10	Covercă Carmen Maria										Îngrijitoare		G	
11	Horovei Mariana										Îngrijitoare		G	
12	Cepoi Cristina										Îngrijitoare		G	
13	Țipirig Lenuța										Îngrijitoare		G	
14	Dima Fănica										Muncitor calificat - Bucatar	III	G	
15	VACANT										Educator puericultor		M/PL/SSD	
16	VACANT									Coordonator personal de specialitate			PL	
17	VACANT										Muncitor calificat - Bucatar	IV	G	
CRESA NR.18- ALBĂ CA ZĂPADA														
1	Enciu Nicoleta										Asistent medical	principal	PL	
2	Ilași Tatiana										Asistent medical	principal	PL	
3	Pascale Doinița										Asistent medical	debutant	PL	

4	Ungur Camelia Georgiana																			Îngrijitoare			G			
5	Hogea Ghiulhamber																				Infiriera			G		
6	Bectaș Camer																				Infiriera			G		
7	Tudorică Mirela - angajată pe perioadă determinată																				Îngrijitoare			G	Buculei Fănica (suspendată concediu creșterea copilului)	
8	Fieraru Lacramioara																				Îngrijitoare			G		
9	Bectemir Leila																				Îngrijitoare			G		
10	Petcu Georgiana																				Îngrijitoare			G		
11	Oancea Rodica																				Îngrijitoare			G		
12	Mironescu Fănica																				Îngrijitoare			G		
13	Oprea Verginica																				Îngrijitoare			G		
14	Ion Georgeta																				Muncitor calificat - Bucatar		III	G		
15	Dodoiu Elena Ani																				Psiholog	practicant		S		
16	VACANT																				Coordonator personal de specialitate			PL		
17	VACANT																				Educator puericultor			M/PL/SSD		
CĂMINUL PENTRU PERSOANE VÂRSTNICE																										
1	Roșu Maria																				Director		II	S		
COMPARTIMENT BUCATARIE																										
1	Matei Elena																				Sef formatie		II	M		
2	Andrei Lucia																				Magaziner			M		
3	Lupașcu Magdalena																				Muncitor calificat - bucatar		I	G		
4	Iancu Lenuța																				Muncitor calificat - bucatar		I	G		
5	Ciulpan Andreea																				Muncitor necalificat		II	G		
6	Dragomir Lary																				Muncitor necalificat		I	G		
7	Soare Rădița																				Muncitor necalificat		I	G		
8	Ștefan Elena																				Muncitor necalificat		I	G		
9	Hogași Carmen																				Muncitor necalificat		II	G		

10	Nicolaev Gafia									Muncitor necalificat	II	G			
11	Miu Verginica									Muncitor necalificat	I	G			
12	Stoica Mirela									Muncitor necalificat	I	G			
13	Șiret Maria									Muncitor necalificat	I	G			
14	Hasan Vasilica									Muncitor necalificat	I	G			
15	Bravarenco Mădălina Mioara									Muncitor necalificat	I	G			
16	Popa Mariana									Muncitor necalificat	I	G			
17	Oloeriu Alina Iuliana									Muncitor necalificat	I	G			
18	Guraliuc Vioreca									Muncitor necalificat	I	G			
		COMPARTIMENT ASISTENȚĂ SOCIALĂ													
1	VACANT											G			
2	Cojocarui Daniela Cristina									Asistent social	specialist	S			
3	Bucelea Iuliana Cristina									Asistent social	debutant	S			
										Psiholog	practicant	S			
		SERVICIUL ADMINISTRATIV GOSPODĂRESC													
1	Puiu Nicolae														
2	Călinescu Maria									Șef formație	II	M			
3	Alecsandru Maria									Referent	IA	M			
										Magaziner		M			
4	Colac Gabriela Valentina									Muncitor calificat - lenjereasă	I	M/G			
5	Giumantâr Reghina									Muncitor calificat	I	M/G			
6	VACANT									Muncitor calificat	I	M/G			
7	Munteanu Simona Camelia									Paznic		M/G			
8	Tănăselea Narcis Seila									Paznic		M/G			
9	Solomon Iulian									Paznic		M/G			
10	Emin Turgai									Paznic		M/G			
11	Zatik Oana Maria									Paznic		M/G			
12	Lupea Mioara									Paznic		M/G			
13	Cocîi Ghiunder									Spălătoreasă		G			
14	Maceac Mariana									Spălătoreasă		G			
15	Batal Turchian									Spălătoreasă		G			
16	VACANT									Spălătoreasă		G			
										Spălătoreasă		G			

		COMPARTIMENT IGIENĂ													
1	Bentu Ștefana											Sef formatie	II	M	
2	Vîlcu Elena											Îngrijitoare		G	
3	Lefterică Maria											Îngrijitoare		G	
4	Ionescu Loredana Georgiana											Îngrijitoare		G	
5	Pârâianu Carmen											Îngrijitoare		G	
6	Zaharia Irina											Îngrijitoare		G	
7	Deacu Eugenia											Îngrijitoare		G	
8	VACANT											Îngrijitoare		G	
9	Iancu Georgeta											Îngrijitoare		G	
10	Abduraman Serian											Îngrijitoare		G	
11	Scorția Floarea											Îngrijitoare		G	
12	Drosu Ionela - angajată pe perioadă determinată											Îngrijitoare		G	Stan Daniela - suspendat concediu creștere copil
13	Tărnașeanu Valentina											Îngrijitoare		G	
14	Jitaru Anica											Îngrijitoare		G	
15	Belbițoiu Cristina											Îngrijitoare		G	
16	Tudor Verginia											Îngrijitoare		G	
17	Mocanu Virginica											Îngrijitoare		G	
18	Raiciu Mirela											Îngrijitoare		G	
19	Vencu Rodica											Îngrijitoare		G	
		CABINET MEDICAL													
1	Dobrică Daniela											Asistent medical	principal	PL	
2	Zaporojan Lenuța											Asistent medical		PL	
3	Giuris Tudorița											Asistent medical	principal	PL	
4	Martin Anca											Asistent medical	principal	PL	
5	Cîrjan Andreea Alexandra											Asistent medical		PL	
6	Boncotă Valentina Raluca											Asistent medical	principal	PL	
7	Belu Rodica Angela											Asistent medical	principal	PL	
8	Brânză Frosina											Asistent medical	principal	PL	
9	Hașim Monica											Asistent medical	principal	PL	
10	Nedelcu Mirela											Asistent medical	principal	PL	
11	Nedelcu Madalina											Asistent medical		PL	

12	Ablachim Sevel										Asistent medical		PL		
13	Nistorescu Monica										Asistent medical	principal	PL		
14	Jitaru Ana Nicoleta										Asistent balneofiziokinetoterapie și recuperare		PL		
15	Neagu Georgiana Claudia										Asistent balneofiziokinetoterapie și recuperare		PL		
16	Bădulescu Gabriela										Infirmieră		G		
17	Neagu Liza										Infirmieră		G		
18	Boca Anișoara										Infirmieră		G		
19	Iordache Monica Ioana										Infirmieră		G		
20	Cristocia Mihaela										Infirmieră		G		
21	Străchinaru Ionela										Infirmieră		G		
22	Cristian Ionela										Infirmieră		G		
23	Vlăduceanu Aurica										Infirmieră		G		
24	Cioroiși Aurica										Infirmieră		G		
25	Georgescu Mihaela Nadia										Infirmieră		G		
26	Răcnici Didina										Infirmieră		G		
27	Merluscă Ioana										Infirmieră		G		
28	Romanovschi Livia										Infirmieră		G		
29	Rădulescu Ana										Infirmieră		G		
30	Gugescu Nicoleta										Infirmieră		G		
31	Popescu Ionica Daniela										Infirmieră		G		
32	Șerbanică Rodovica										Infirmieră		G		
33	Mihăilă Opreșana										Infirmieră		G		
34	Ganea Magdalena										Infirmieră		G		
35	Tăzlaşoanu Mihaela										Infirmieră	debutant	G		
36	Becuț Lăcrămioara										Infirmieră		G		
											Infirmieră		G		
DIRECȚIA FINANCIARĂ, ORGANIZARE, PERSONAL															
1	Bărbatu Andrada										Director executiv		II	S	455368
BIROUL PROGRAME, PROIECTE ȘI ACHIZIȚII															
1	VACANT										Șef birou		II	S	
2	VACANT														
3	VACANT										Consilier		I superior	S	
4	Ghiorghiță Petruța										Consilier		I superior	S	455371
5	Dobrin Marius Dumitru										Consilier		I principal	S	455370
6	VACANT										Consilier		I debutant	S	455369

BIROUL DE SERVICII COMPLEMENTARE PE PIATA MUNCII												
1	VACANT									Şef birou		
2	VACANT										II	S
3	VACANT									Inspector de specialitate	II	S
4	VACANT									Inspector de specialitate	II	S
5	VACANT									Inspector de specialitate	debutant	S
6	VACANT									Inspector de specialitate	debutant	S
										Inspector de specialitate	debutant	S
BIROUL FINANCIAR BUGET												
1	VACANT									Şef birou		
2	Mădularu Anca										II	S
3	VACANT								Consilier	I	superior	S
4	VACANT								Consilier	I	superior	S
5	Chirpac Mădălina Ioana								Consilier	I	superior	S
6	Chirvăsuță Tudora								Inspector	I	asistent	S
									Referent	III	superior	M
												455372
												455376
												455381
												455373
												455379
												455378
BIROUL CONTABILITATE SALARIZARE												
1	VACANT									Şef birou		
2	Bică Veronica										II	S
3	Doncea Vasilica								Consilier	I	superior	S
4	Bujoi George								Inspector	I	principal	S
5	Raicea Angela								Inspector	I	principal	S
6	Dan Ionuț Alexandru								Inspector	I	asistent	S
7	Emurla Lelisan								Inspector	I	debutant	S
									Referent	III	superior	S
												455374
												455377
												455383
												455382
												455380
												455375
BIROUL RESURSE UMANE												
1	VACANT									Şef birou		
2	VACANT										II	S
3	Nicolae Daniela								Inspector	I	asistent	S
4	Mocanu Mirela Mihaela								Inspector	I	asistent	S
5	Bercea Iuliana								Inspector	I	asistent	S
6	Abdula Anifea								Inspector	I	debutant	S
7	Trandafir Florina								Referent	III	superior	M
									Referent	III	superior	M
												455384
												455389
												455386
												455390
												455385
												455387
												455388
BIROUL JURIDIC												
1	VACANT									Şef birou		
2	Poptile Monica										II	S
3	Cociu Corina								Consilier juridic	I	superior	S
4	Stere Mihaela								Consilier juridic	I	principal	S
5	Vîlcu Oana Cristina								Consilier juridic	I	asistent	S
									Consilier juridic	I	debutant	S
												455393
												455392
												455394
												455391

6	VACANT				Consilier juridic	I	debutant	S									455395
BIROUL INFORMATIZARE, REGISTRATURĂ SI RELATII CU PUBLICUL																	
1	VACANT			Şef birou			II	S									
2	Trifan Ion				Inspector	I	superior	S									455397
3	Pamfil Oana Edith				Inspector	I	debutant	S									455396
4	Tilicea Georgian Sebastian				Inspector	I	debutant	S									455398
5	Hotea Dana											Secretar Dactilograf	I	M			
6	VACANT				Inspector	I	debutant	S									
SERVICIUL TEHNICO-ECONOMIC																	
1	VACANT			Şef serviciu			II	S									
2	Lazăr Cătălin Sebastian				Inspector	I	superior	S									455399
3	VACANT				Inspector	I	superior	S									455401
4	Dogaru Andreea				Inspector	I	asistent	S									455400
5	Florea Georgiana				Inspector	I	debutant	S									455402
6	Rădanţu Florica											Referent	IA	SSD			
7	Micu Laurenţiu Marian											Muncitor calificat - şofer	I	M/G			
8	Ciobanu Ilie											Muncitor calificat	I	M/G			
9	Odică Marius											Muncitor calificat	I	M/G			
10	Popescu-Pitrop Marcel											Muncitor calificat	I	M/G			
11	Pruiu Ion											Muncitor calificat	I	M/G			
DIRECŢIA BENEFICII SOCIALE																	
1	Traşcă Aurora			Director executiv			II	S									455403
SERVICIUL BENEFICII SOCIALE ŞI PERSOANE VULNERABILE																	
1	Leu Aurelia			Şef serviciu			II	S									391392
2	Corneanu Daniela				Inspector	I	superior	S									391394
3	Zglobiu Elena											Asistent social	principal	S			
4	VACANT				Inspector	I	superior	S									391403
5	Islam Lacme				Inspector	I	superior	S									391404
6	Stavrositu Mirela Loredana				Inspector	I	superior	S									391402
7	Bogorodea Elena				Inspector	I	asistent	S									440751
8	Voinea Mădălina Raluca				Inspector	I	asistent	S									391393
9	VACANT				Inspector	I	asistent	S									
10	Pavel Elena				Referent	III	superior	M									391395
11	Buzu Vanghelîţa				Referent	III	superior	M									391396

12	VACANT																							
13	Rățoi Mihaela													Asistent social	debutant	S								
14	Godeanu Iuliana													Asistent social	practicant	S								
														Referent	IA	M								
COMPARTIMENT ASISTENȚI PERSONALI ȘI INDEMNIZAȚII PERSOANE CU DIZABILITĂȚI																								
1	Livanu Mihaela Reliana					Inspector	I	superior	S															
2	Gavriz Cleopatra					Inspector	I	superior	S															391397
3	Pălău Viorica					Inspector	I	superior	S															391398
4	Dolcan Vasilica					Inspector	I	superior	S															391399
5	Botea Antoaneta					Inspector	I	principal	S															391400
																								suspendată concediu creștere copil
																								391921
ASISTENȚI PERSONALI																								
1														Asistent personal										
1600														Asistent personal										
SERVICIUL PROTECȚIA COPILULUI																								
1	VACANT					Șef serviciu		II	S															
2	Ichim Gabriela Silvia					Consilier	I	superior	S															
3	Bărgăoanu Ștefan Ciprian					Inspector	I	superior	S															391375
4	Popescu Ionela					Inspector	I	superior	S															391378
5	Jianu Iordache					Inspector	I	principal	S															391387
6	Soisun Tudorita					Inspector	I	superior	S															391390
7	Albuț Steluța Marilena					Inspector	I	superior	S															391385
8	VACANT					Inspector	I	asistent	S															391382
						Inspector	I	asistent	S															
CANTINA DE AJUTOR SOCIAL CONSTANTA																								
1	Ou Daniela																							
2	Sinka Anna													Șef centru	II	S								
														Magaziner	II	M								
3	Spătaru Maria													Muncitor calificat-bucătar	II	G/M								
4	Manea Mariana													Muncitor necalificat	I	G/M								
5	Tîrziu Gina													Muncitor necalificat	I	G/M								
6	Stamat Rădița													Muncitor necalificat	I	G/M								
7	VACANT													Muncitor calificat-bucătar	III	G/M								
8	Voicu Nina													Muncitor necalificat	I	G/M								
9	Mihăisei Ecaterina													Muncitor necalificat	I	G/M								

10	Puşcaru Daniela									Asistent social	practicant	S		
CANTINA DE AJUTOR SOCIAL PALAZU MARE														
1	VACANT													
2	Culeţu Tona									Şef centru	II	S		
										Magaziner	II	M		
3	Drăghici Georgeta									Muncitor calificat-bucătar	II	G/M		
4	Matei Nina									Muncitor necalificat	I	G/M		
5	Băcanu Adriana Nicoleta									Muncitor necalificat	I	G/M		
6	Vlej Domnica - angajată pe perioadă determinată									Muncitor necalificat	I	G/M	Damian Mihaela, titulara postului, suspendată concediu creştere copil	
7	Dumitru Nicoleta Iuliana									Muncitor necalificat	I	G/M		
8	Munteanu Felicia									Muncitor necalificat	I	G/M		
9	Năstase Georgiana									Asistent social	debutant	S		
DIRECŢIA PENTRU SPRIJIN COMUNITAR														
1	Zahariciuc Iuliana			Director executiv								II	S	
2	Velica Ecaterina			Director executiv adj.								II	S	392087
SERVICIUL ADMINISTRARE CLUBURI PENSIONARI														
1	Cocoş Adrian Florin									Şef centru		II	S	
2	Sanchi Ionuţ Gil									Administrator		I	M	
3	Trifan Evdochia									Administrator		I	M	
4	Faic Tolga									Administrator		I	M	
5	Timofte Valeriu									Administrator		I	M	
6	Pascu Alina Tudoriţa									Administrator		I	M	
7	Urs Mirela									Administrator		I	M	
8	Bănica Alina Gabriela									Administrator		I	M	
9	Monea Raluca									Administrator		I	M	
10	VACANT									Administrator		I	M	
11	Pop Iuliana									Administrator		I	M	
12	Tală Constantin									Administrator		I	M	

13	Lazăr Maria										Administrator	II	M		
14	Voinea Catalina										Administrator	II	M		
15	Ciortan Raluca										Administrator	II	M		
16	Weiss Edy Roland										Administrator	II	M		
17	Mitu Silvia										Administrator	II	M		
18	Costea Dorina										Asistent social	principal	S		
19	Văduva Mirela Alina										Asistent social	principal	S		
											Secretar dactilograf	I	M		
SERVICIUL SPRIJIN COMUNITAR SI EVENIMENTE SOCIALE															
1	VACANT				Şef serviciu				II	S					
2	Oniscu Veronica Emma				Inspector	I	superior	S							392093
3	Teişan Gabriela				Inspector	I	principal	S							392094
4	Ene Claudia Cristina				Inspector	I	superior	S							392095
5	Vasilii Alina				Inspector	I	superior	S							392096
6	Ivan Daniela				Inspector	I	asistent	S							392098
7	Popa Emilia Gheorghişa				Inspector	I	superior	S							392101
8	Sandu Roxana				Inspector	I	superior	S							392100
9	Terzi Adriana				Inspector	I	asistent	S							392099
10	Biţă Constantin				Referent	III	superior	M							392103
11	Iuruc Iunzer				Referent	III	superior	M							391809
12	Rădulescu Ionut Gabriel				Inspector	I	asistent	S							392102
13	Caraveţeanu Anca				Referent	III	superior	M							440790
14	Motrescu Georgeta Cristiana				Inspector	I	debutant	S							392104
15	Matei Ionel				Referent	III	superior	M							392105
16	Militaru Carmen				Referent	III	superior	M							392108
17	Alexe Violeta				Referent	III	superior	M							392109
18	Boroş Elisor				Referent	III	superior	M							392110
19	Tudor Mariana				Referent	III	superior	M							392111
20	Dan Radu Theodor				Referent	III	superior	M							392112
21	Caramihai Mihai				Inspector	I	asistent	S							392113
22	Mihai Sultana				Inspector	I	principal	S							392114
23	Şiret Elena				Inspector	I	principal	S							392115
24	Vasile Iasemin				Inspector	I	principal	S							392089
25	Lesni Claudiu Iulian				Inspector	I	principal	S							392091
26	Caraiola Nicolae				Referent	III	superior	M							392090
															392092

27	Cuneșteanu Adriana Dana				Inspector	I	debutant	S						392107
28	Nicolae Ștefana Mirela				Inspector	I	debutant	S						440791
29	VACANT				Inspector	I	debutant	S						
30	VACANT				Inspector	I	debutant	S						
31	VACANT				Inspector	I	debutant	S						
32	Lăcustă Victor									Inspector specialitate	I	S		
33	Petre Marioara									Magaziner		M/G		
34	Bărbuleț Sorin									Magaziner		M/G		
35	Stamat Nicolae									Magaziner		M/G		
		SERVICIUL MEDICINĂ SCOLARĂ												
1	Dancă Ortanza								Sef Serviciu		II	S		
2	Curuea Mihaela Nicoleta									Medic	primar	S		
3	Mustafa Mersin									Medic		S		
4	Mateescu Roxana-Alina									Medic	specialist	S		
5	Ichim Catalina Luciana									Medic	specialist	S		
6	Balamace Virginia									Medic	primar	S		
7	Pariza Olimpia									Medic	specialist	S		
8	Bordea Delia -Rodica									Medic	specialist	S		
9	Moroianu Cristina									Medic	specialist	S		
10	Ignat Adriana									Medic		S		
11	Murat Sema									Medic	primar	S		
12	Ionescu Elena Teodora									Medic	primar	S		
13	VACANT									Medic	primar	S		
14	Moise Zizi									Medic	primar	S		
15	Cavachi Julieta									Medic	specialist	S		
16	Maximilian Daniela									Medic	primar	S		
17	Dancu Mihaela									Medic	primar	S		
18	Isleam Taiar									Medic	specialist	S		
19	Dancă Ortanza									Medic	primar	S	promovat temporar	
20	Iliescu Alina Maria									Medic	specialist	S		
21	Nacea Cristian									Medic	primar	S		
22	Drogeanu Mihaela Doina									Medic	primar	S		
23	Cocea Gabriela									Medic	primar	S		
24	Țîmpăscu Doina									Asistent medical	principal	PL		

25	Tală Zoica										Asistent medical	principal	PL		
26	Petrof Elena										Asistent medical	principal	PL		
27	Filișan Victorita										Asistent medical	principal	PL		
28	Costa Tania										Asistent medical	principal	PL		
29	VACANT										Asistent medical		M		
30	VACANT										Asistent medical	principal	M		
31	Simion Camelia										Asistent medical	principal	PL		
32	Cartali Luminita										Asistent medical	principal	PL		
33	Carabineru Mirela Anca										Asistent medical	principal	PL		
34	Cristea Mihaela										Asistent medical	principal	PL		
35	Brudiu Lenuta										Asistent medical	principal	PL		
36	Tudor Mihaela										Asistent medical	principal	PL		
37	Vaseliu Manuela										Asistent medical	principal	PL		
38	Ambrose Liliana										Asistent medical	principal	PL		
39	Ivanov Elena										Asistent medical	principal	PL		
40	Burduta Oana Carolina										Asistent medical	principal	PL		
41	Oprea Ionelia										Asistent medical	principal	PL		
42	Gunache Liza										Asistent medical	principal	M		
43	Bezuscu Leontina										Sora medicala	principal	M		
44	Popovici Maria										Asistent medical	principal	PL		
45	Lazăr Corina Georgeta										Asistent medical	principal	PL		
46	Pletea Cristina Petronela										Asistent medical		PL		
47	Para Janett Dalila										Asistent medical	principal	PL		
48	Miron Daniela										Asistent medical	principal	PL		
49	Spatareanu Florica										Asistent medical	principal	PL		
50	Iliescu Ioana										Asistent medical	principal	PL		
51	Stefan Ani Mirela										Asistent medical	principal	PL		
52	Dobrinas Gabriela										Asistent medical	principal	PL		

53	Dragan Magdalena										Asistent medical	principal	PL		
54	Damian Alina										Asistent medical		PL		
55	Mina Lăcrămioara										Asistent medical		PL		
56	Tentu Eugenia Elena										Asistent medical	principal	PL		
57	Korponai Ana Maria										Asistent medical		PL		
58	Berechet Lucica										Asistent medical	principal	PL		
59	Apostolescu Daniela Silvia										Asistent medical	principal	PL		
60	Iancu Olimpia										Asistent medical	principal	PL		
61	Moruz Mihaela										Asistent medical	principal	PL		
62	Zosin Eugenia										Asistent medical	principal	PL		
63	Papari Paula										Asistent medical	principal	PL		
64	VACANT										Asistent medical	principal	PL		
65	Maxim Valeria										Asistent medical	principal	PL		
66	Chilaboc Ana										Asistent medical		PL		
67	Baicu Cristina Stefania										Asistent medical		PL		
68	Serban Cristina										Asistent medical	principal	PL		
69	Ciocan Liliana										Asistent medical		PL		
70	Lupu Cosmina										Asistent medical		PL		
71	Memis Ingi										Asistent medical		PL		
72	Manolache Elena										Asistent medical	principal	PL		
73	Basarabeanu Eleonora										Asistent medical	principal	PL		
74	Mitroi Ana										Asistent medical	principal	PL		
75	Gurau Cristina										Asistent medical		PL		
76	Alexandrache (Preda) Roxana										Asistent medical	principal	PL		
77	Cacioianu Mirela										Asistent medical	principal	PL		
78	Burca Mariana										Asistent medical		PL		
79	Soanca Carmen										Asistent medical	principal	PL		

80	Nastase Emilia										Asistent medical	principal	PL		
81	VACANT										Asistent medical	principal	PL		
82	Rosu Silvia										Asistent medical	principal	PL		
83	Amariuca Mihaela										Asistent medical	principal	PL		
84	Suliman Bilen										Asistent medical	debutant	PL		
85	VACANT										Asistent medical	principal	SSD		
86	VACANT										Asistent medical	principal	PL		
87	Pariza Corina										Asistent medical	principal	PL		
88	VACANT										Asistent medical	principal	PL		
89	Adam Claudia Gabriela										Asistent medical	principal	PL		
90	Chele Carmen										Asistent medical		PL		
91	Radu Claudia										Asistent medical		PL		
92	Naciadis Elena										Asistent medical	principal	PL		
93	Duțu Georgeta										Asistent medical	principal	PL		
94	Pascaru Marina										Medic	specialist	S		
95	Rudeanu Georgela										Medic	primar	S		
96	Marascu Renata										Medic	specialist	S		
97	Goldstein Livia Mona										Medic		S		
98	Minea Antonela										Medic	primar	S		
99	Iliescu Mihaela										Medic	primar	S		
100	Husein Dilek										Medic		S		
101	Ismail Cheabihan										Medic		S		
102	Paraschiv Adriana Iuliana										Medic		S		
103	Grasu Aurelia										Medic		S		
104	VACANT										Medic		S		
105	VACANT										Medic	specialist	S		
106	Serbanescu Antuaneta										Medic	specialist	S		
											Medic	primar	S		
107	Ionita (Șachir) Revide - temporar vacant														concediu crestere copil 14.03.2017
108	Teognoste Cristina										Medic		S		
109	Delicote Lacramioara										Medic	specialist	S		
											Medic	specialist	S		

110	Petcu Raluca Eugenia									Medic		S		
111	Iutis Alexandra Haritini									Medic		S		
112	Mortaza Doina									Asistent medical	principal	PL		
113	Floroiu Diana									Asistent medical	principal	PL		
114	VACANT									Asistent medical	principal	PL		
115	Guzu Vasilica									Asistent medical	principal	PL		
116	VACANT									Asistent medical	principal	PL		
117	Dumitrescu Steluta									Asistent medical	principal	PL		
118	Tache Maria									Asistent medical	principal	PL		
119	Costea Lenuta									Asistent medical	principal	PL		
120	Muresanu Liliana Iolanda									Asistent medical	principal	PL		
121	VACANT									Asistent medical	principal	PL		
122	Grofu Stirbet Doina									Asistent medical	principal	PL		
123	Pintilie Titina									Asistent medical	principal	PL		
124	Fotu Steliana									Asistent medical		M		
125	Tifrea Atena									Asistent medical	principal	PL		
126	Olteanu Menca									Asistent medical	principal	M		
127	VACANT									Asistent medical	principal	PL		
128	Panait Aureliana - temporar vacant									Asistent medical		PL	concediu crestere copil 01.04.2017	
129	Schiopu Iuliana									Asistent medical	principal	PL		
130	VACANT									Asistent medical	principal	PL		
131	Hira Zoita									Asistent medical	principal	PL		
132	VACANT									Asistent medical	principal	PL		
133	VACANT									Asistent medical	principal	PL		
134	Oancea Elena									Asistent medical		PL		
135	Barbieru Lidia									Asistent medical	principal	PL	1/2 norma	
136	Popa Georgiana									Asistent medical	principal	PL		

137	Cojocaru Nicoleta																					
138	Mangu Andreea													Asistent medical							PL	
														Asistent medical							PL	
		BIROUL ASISTENȚĂ MEDICALĂ COMUNITARĂ																				
1	VACANT																					
2	Telehoi Raluca																					
																					Șef Birou	II
2	Telehoi Raluca													Asistent medical							PL	
3	Stoica Cristina													Asistent medical	principal						PL	
4	Ciric Marilena													Asistent medical							PL	
5	Panchici Anca													Asistent medical	principal						PL	
6	Georgescu Lacramioara													Instructor educator							M	
7	Mandru Felicia													Instructor educator							M	
	RECAPITULATIE	Număr posturi	Total																			
		Nr.total de funcții publice	103																			
		Nr.total funcții publice de execuție	88																			
		Nr.total funcții publice de conducere	15																			
		Nr.total de funcții contractuale	1982																			
		Nr.total funcții contractuale de execuție	1972																			
		Nr. total funcții contractuale de conducere	10																			
		Total Posturi	2085																			

PRESEDINTE SEDINȚĂ

ENACHE MARCELA
Esjor

CONTRASEMNEAZĂ,

SECRETAR

ENACHE MARCELA