



ROMÂNIA  
JUDEȚUL CONSTANȚA  
MUNICIPIUL CONSTANȚA  
CONSILIUL LOCAL

41

**H O T Ă R Ă R E**  
**privind aprobarea oportunității vânzării prin licitație publică**  
**a terenului situat în municipiul Constanța, str. Ion Adam nr. 34,**  
**în suprafață de 28 mp**

Consiliul local al municipiului Constanța, întrunit în ședința ordinară din data de 29.05.2020

Luând în dezbateră referatul de aprobare al domnului primar Decebal Făgădău înregistrat sub nr. 74033/08.05.2020, avizul Comisiei de specialitate nr.1 de studii, prognoze economico-sociale, buget finanțe, administrarea domeniului public și privat al municipiului Constanța, avizul Comisiei de specialitate nr.5 pentru administrație publică, juridică, apărarea ordinii publice, respectarea drepturilor și libertăților cetățeanului și raportul Direcției autorizare și sprijin operatori economici, Serviciul contracte nr. 78323/18.05.2020;

Având în vedere prevederile:

- Legii nr.50/1991 privind autorizarea executării lucrărilor de construcții republicată, cu modificările și completările ulterioare;
- HCL nr. 463/31.10.2019, anexa 5, privind completarea și actualizarea inventarului bunurilor care aparțin domeniului privat al municipiului Constanța;
- HCL nr.261/31.07.2017, art.2 și art.3 alin.(1) privind aprobarea metodologiei de vânzare a bunurilor imobile proprietate privată a municipiului Constanța;

Având în vedere cererea de cumpărare nr. 35441/20.02.2019, completată prin adresele nr. 61602/25.03.2019 și nr. 69746/03.04.2019, depusă de către Dilirici Marius Adrian;

În temeiul prevederilor art.129 alin.2, lit.c, alin.6 lit.b, art.354 art.355, art.363, alin.1, alin.2, alin.4 și ale art.196 alin.1, lit.a din OUG nr.57/2019 privind Codul administrativ cu modificările și completările ulterioare;

**H O T Ă R Ă Ș T E**

**Art.1.** Se aprobă oportunitatea vânzării prin licitație publică a terenului situat în municipiul Constanța, str. Ion Adam nr. 34, în suprafață de 28 mp, proprietate privată a municipiului Constanța, conform planului anexă ce face parte integrantă din prezenta hotărâre.

Reglementările și funcțiunile urbanistice aprobate, sunt cele stabilite prin raportul Direcției urbanism nr. R69746/27.02.2020.

**Art.2.** Compartimentul relații consiliul local și administrația locală va comunica prezenta hotărâre Direcției urbanism, Direcției autorizare și sprijin operatori economici, Direcției patrimoniu și cadastru, Compartimentului contracte, avizări și legile proprietății, Direcției financiare, în vederea aducerii la îndeplinire și spre știință Instituției prefectului județului Constanța.

Prezenta hotărâre a fost votată de consilierii locali astfel:  
26 pentru, — împotrivă, — abțineri.  
La data adoptării sunt în funcție 27 consilieri din 27 membrii.

**PREȘEDINTE ȘEDINȚĂ,**  
*LIVIU MERDINIAN*

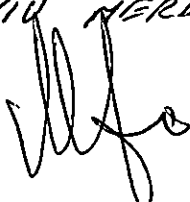

**CONTRASEMNEAZĂ**  
**SECRETAR GENERAL,**  
FULVIA ANTONELA DINESCU

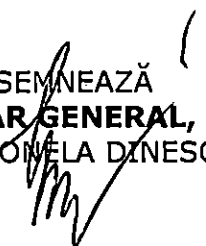

CONSTANȚA

NR. 174 / 29.05.2020

Plan de situatie

scara 1:200

Constanta, Str. Ion Adam nr. 34

Incadrare in zona

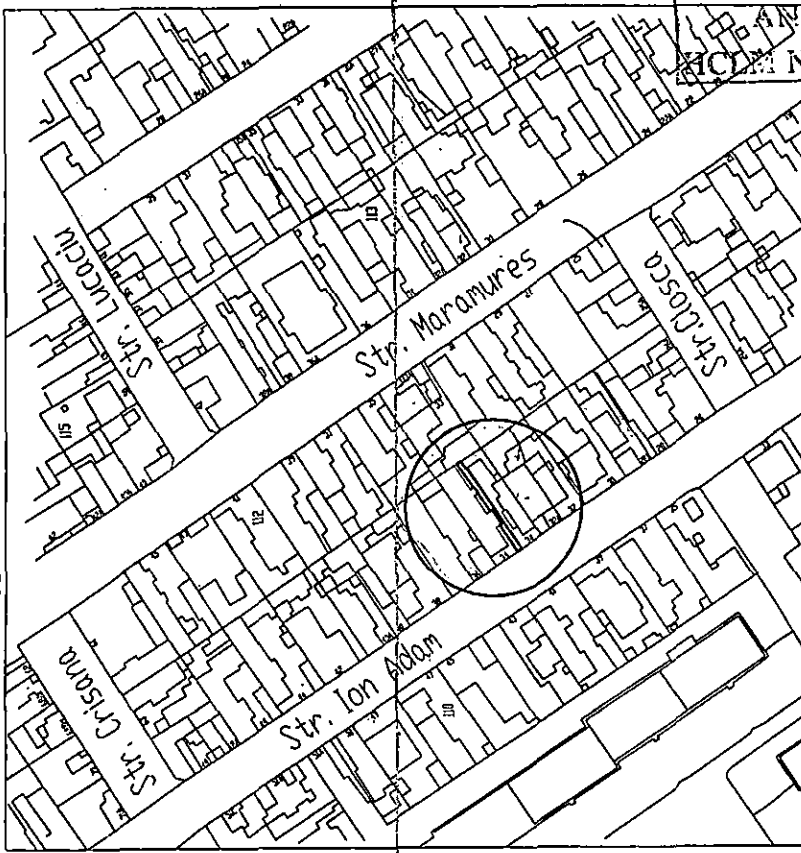

ANEXA LA PLAN NR. 149/2019

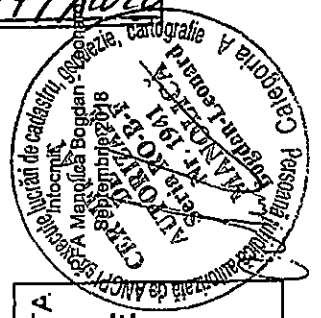

PRIMĂRIA MUNICIPIULUI CONSTANTA  
 Serviciul Serviciul CADASTRU

Suprafete din masuratori = 28 mp

Nr. 69746

Data 10.10.2019

Semnatura

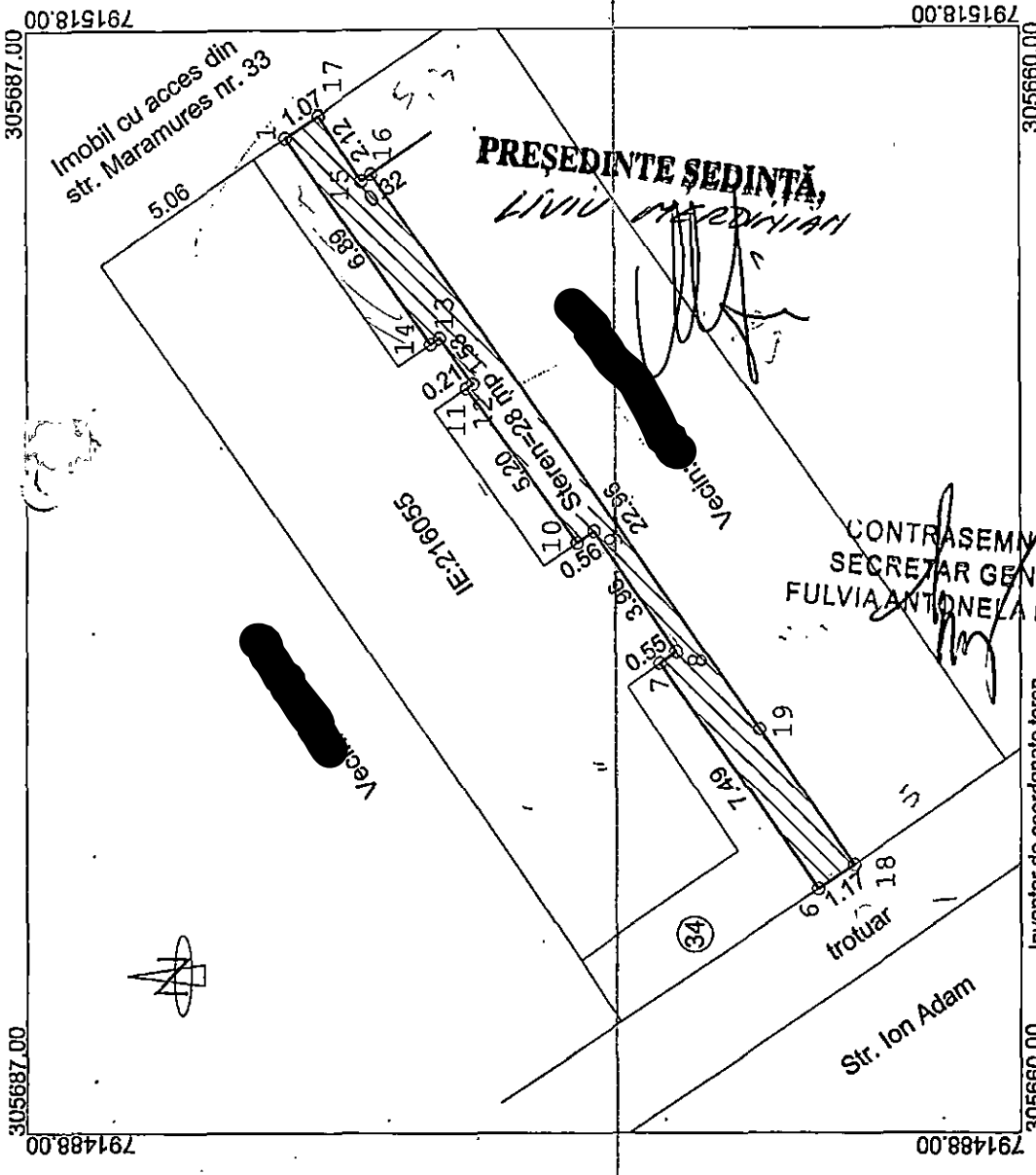

PREȘEDINTE ȘEDINȚĂ,  
 LIVIU MĂDĂRIAN

CONTRASEMNAȚĂ  
 SECRETAR GENERALĂ  
 FULVIA ANTONELA DUMBRĂVEȘ

Inventar de coordonate teren

| Nr. Pct. | Coordonate pct. de contur | X [m]      | Y [m]  | Suprafata [m <sup>2</sup> ] | Perimetrul [m] |
|----------|---------------------------|------------|--------|-----------------------------|----------------|
| 15       | 305677.606                | 791514.120 | 0.322  | 0.322                       | 1.42           |
| 16       | 305677.870                | 791513.935 | 2.119  | 2.119                       | 1.42           |
| 17       | 305679.046                | 791515.698 | 1.069  | 1.069                       | 1.42           |
| 1        | 305679.937                | 791515.107 | 6.889  | 6.889                       | 1.42           |
| 14       | 305676.002                | 791509.453 | 0.294  | 0.294                       | 1.42           |
| 13       | 305675.762                | 791509.622 | 1.529  | 1.529                       | 1.42           |
| 12       | 305674.881                | 791508.372 | 0.213  | 0.213                       | 1.42           |
| 11       | 305675.055                | 791508.249 | 5.204  | 5.204                       | 1.42           |
| 10       | 305672.037                | 791504.010 | 0.559  | 0.559                       | 1.42           |
| 9        | 305671.576                | 791504.327 | 3.959  | 3.959                       | 1.42           |
| 8        | 305669.334                | 791501.064 | 0.548  | 0.548                       | 1.42           |
| 7        | 305669.780                | 791500.745 | 7.490  | 7.490                       | 1.42           |
| 6        | 305665.522                | 791494.583 | 1.166  | 1.166                       | 1.42           |
| 18       | 305664.554                | 791495.233 | 4.500  | 4.500                       | 1.42           |
| 19       | 305667.109                | 791496.937 | 18.458 | 18.458                      | 1.42           |

S(2)=28 mp P=54.320m

