



**HOTĂRÂRE**  
**privind aprobarea dării în administrare către R.A.E.D.P.P. a unor imobile**  
**aflate în domeniul public al municipiului Constanța**

Consiliul local al municipiului Constanța întrunit în ședința ordinară din data de 26.02. 2021.

Luând în dezbatere referatul de aprobare al domnului primar Vergil Chițac înregistrat sub nr.33744/19.02.2021, avizul Comisiei de specialitate nr. 1 – de studii, prognoze economico-sociale, buget, finanțe și administrarea domeniului public și privat al municipiului Constanța, avizul Comisiei de specialitate nr. 5 pentru administrație publică, juridică, apărarea ordinii publice, respectarea drepturilor și libertăților cetățeanului precum și raportul Direcției patrimoniu și cadastru, Serviciul patrimoniu înregistrat sub nr.35961/23.02.2021;

Luând în considerare prevederile H.C.L. nr 451/2017 privind aprobarea inventarului bunurilor care aparțin domeniului public al municipiului Constanța și ale H.C.L. nr. 428/31.10.2018 privind preluarea unor imobile situate în municipiul Constanța în administrarea Consiliului local al municipiului Constanța din administrarea R.A.T.C. Constanța;

Având în vedere Nota internă aprobată de Primarul municipiului Constanța nr. 24645/08.02.2021;

În temeiul prevederilor art. 867-870 din Legea nr.287/2009 privind Codul civil, republicată, art. 129 alin. (2) lit. c), alin. (6) lit. a), art.298-301 și art. 196 alin. (1) lit. a) din O.U.G. nr. 57/2019 privind Codul administrativ, cu modificările și completările ulterioare;

**HOTĂRĂȘTE:**

**Art. 1 – (1)** Se aprobă darea în administrare către R.A.E.D.P.P. a imobilelor teren și construcții aflate în domeniul public al municipiului Constanța, identificate conform planurilor de situație, care fac parte integrantă din prezenta hotărâre.

**(2)** Datele de identificare, valoarea și destinația bunurilor care fac obiectul dării în administrare sunt prevăzute în anexa nr.1, care face parte integrantă prezenta hotărâre.

**Art. 2** – Predarea – primirea bunurilor prevăzut la art. 1 se va realiza în baza procesului verbal de predare-primire încheiat între Serviciul cadastru din cadrul Direcției patrimoniu și cadastru și R.A.E.D.P.P. în termen de 30 de zile de la data intrării în vigoare a prezentei hotărâri.

**Art. 3** – R.A.E.D.P.P. poate folosi și dispune de bunurile prevăzute la art. 1 în condițiile stabilite de lege.

**Art. 3** – Compartimentul relații consiliul local și administrația locală va comunica prezenta hotărâre R.A.E.D.P.P., Direcției patrimoniu și cadastru, Direcției financiare,

S.P.I.T. Constanța în vederea aducerii la îndeplinire și spre știință Instituției prefectului  
- județul Constanța.

Prezenta hotărâre a fost votată de consilierii locali  
astfel: 25 pentru, 1 împotriva, 1 abțineri.  
La data adoptării sunt în funcție 27 consilieri din 27 membri.

PREȘEDINTE ȘEDINȚĂ,  
GACIP MICELA



CONTRASEMNEAZĂ  
SECRETAR GENERAL  
GEORGIANA GOSPODARU



CONSTANȚA  
NR. 62 / 26.02. 2021

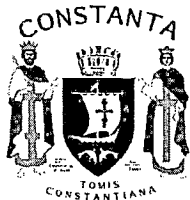

**ROMÂNIA**  
**JUDETUL CONSTANTA**  
**MUNICIPIUL CONSTANTA**  
**CONSILIUL LOCAL**

Anexa nr. 1 la H.C.L. nr. 621 / 2021

Nr. crt.	Elemente identificare bun	nr. Carte funciară	Suprafața (mp)	Valoare inventar la data de 30.09.2020 (lei)	Destinația
1	Stație subredresare S2 – str. Industriei Mici nr. 1 – inventariat prin HCL nr.451/2017, poz. 3091	239170	Suprafață teren -245 mp(din acte); 248 mp (din măsurători) Suprafață construită – 164 mp(din acte); 161 mp (din măsurători)	243.128,84	Stație subredresare
2	Stație subredresare S5 – str. Făt Frumos nr. 3 - inventariat prin HCL nr.451/2017, poz.3092	239331	Suprafață teren -814 mp Suprafață construită – 292 mp	1.041.142,73	Stație subredresare
3	Stație subredresare S6 - str. Oborului nr. 8 - inventariat prin HCL nr.451/2017, poz.3093	243716	Suprafață teren -715 mp (din acte); 679 mp (din măsurători) Suprafață construită – 346 mp	709.539,25	Stație subredresare
4	Stație subredresare S8 – Justiției nr. 1 - inventariat prin HCL nr.451/2017, poz.3095	239186	Suprafață teren -492 mp Suprafață construită – 258 mp	300.562,01	Stație subredresare

**PREȘEDINTE ȘEDINȚĂ,**

*GACIA MIRCEA*

**CONTRASEMNEAZĂ**  
**SECRETAR GENERAL**  
**GEORGIANA GOSPODARU**

**Plan de amplasament si delimitare a imobilului**  
Scara 1:500

ANEXĂ LA  
HCLM NR. 62/2015

Nr. cadastral <u>239170</u>	Suprafata masurata a imobilului(mp) 248	Adresa imobilului Mun. Constanta, Str. Industriei Mici Nr. 1
Nr. Cartea Funciara <u>Actualizare</u>		Unitatea Administrativ Teritoriala (UAT) Constanta

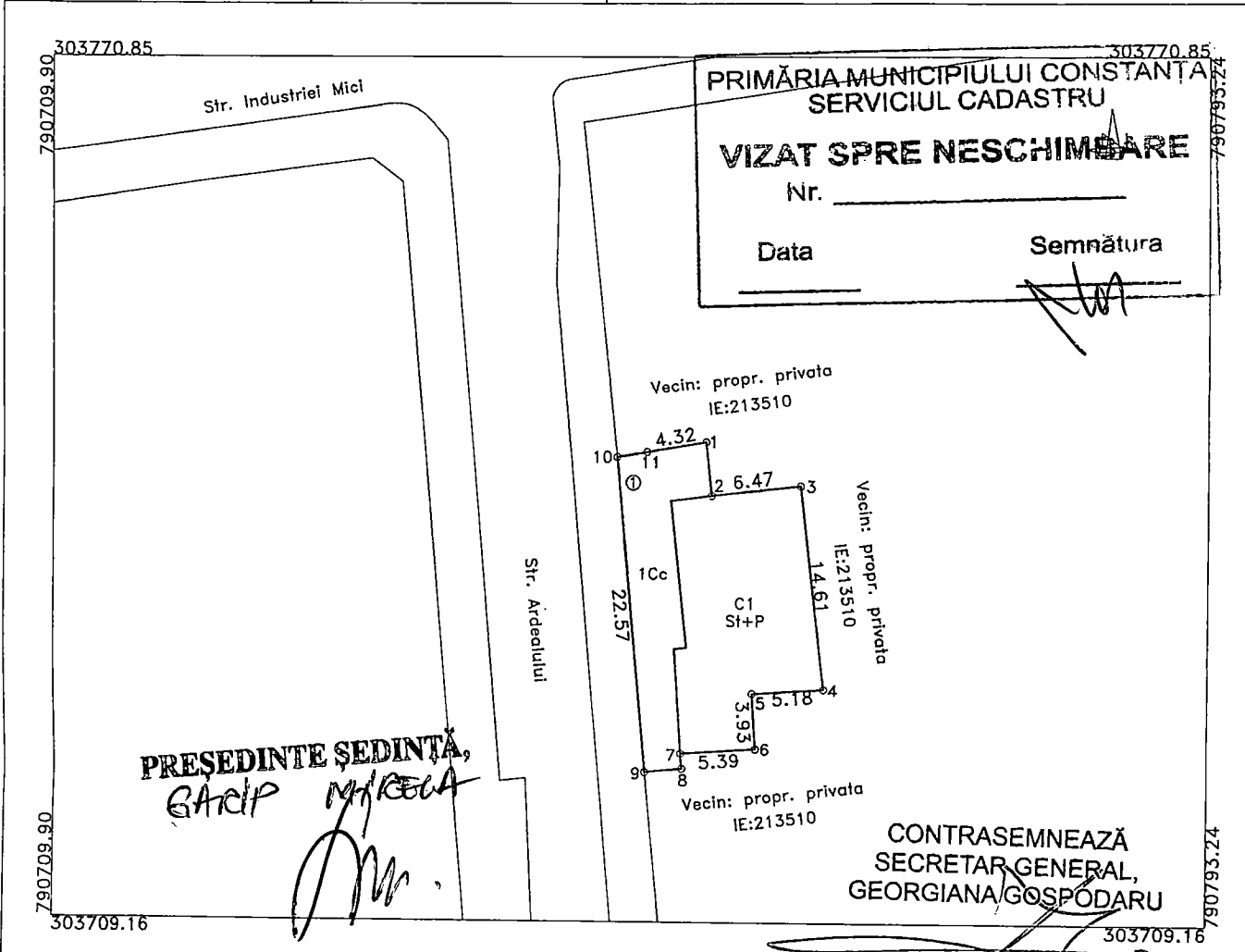

**PRIMĂRIA MUNICIPIULUI CONSTANȚA**  
**SERVICIUL CADASTRU**  
**VIZAT SPRE NESCHIMBARE**  
Nr. \_\_\_\_\_  
Data \_\_\_\_\_ Semnătura \_\_\_\_\_

**PRESEDINTE ȘEDINȚĂ,**  
**GARCIU MIHAILA**

**CONTRASEMNEAZĂ**  
**SECRETAR GENERAL,**  
**GEORGIANA GOSPODAR**

**A. Date referitoare la teren**

Nr. parcela	Categorie de folosinta	Suprafata(mp)	Mentuni
1	Cc	248	
<b>Total</b>		<b>248</b>	Imobilul este imprejmuit cu gard de beton intre pct. 1-2 si 7-1 si de zidurile constructiei C1 intre pct. 2-7

**B. Date referitoare la constructii**

Cod constr.	Destinatia	Suprafata construita la sol (mp)	Mentuni
C1	CIE	161	Substatie de redresare S2, St+P, edificata din beton si caramida in anul 1976, fara certificat de performanta energetica, Supr. constr. desf. S=161 mp
<b>Total</b>		<b>161</b>	

Suprafata totala masurata a imobilului = 248 mp  
Suprafata din act= 245 mp

Confirm executarea masuratorilor la teren, corectitudinea intocmirii documentatiei cadastrale si corespondenta acesteia cu realitatea din teren

Confirm introducerea imobilului in baza de date integrata si atribuirea numarului cadastral.

**CERTIFICAT DE AUTORIZARE**  
S.C. TOPOCAD SERV S.R.L.  
Seria RO-S-J Nr. 0090  
Clasa I Tpc02-140  
S.C. TOPOCAD SERV S.R.L. CONSTANTA ANCP  
ANCP

**CERTIFICAT DE AUTORIZARE**  
S.C. TOPOCAD SERV S.R.L.  
Seria RO-CT-Nr. 0090  
TANASE DANIEL-MICOLZE  
CATEGORIA B

Inspector,  
**OFICIUL DE CADASTRU SI PUBLICITATE IMOBILIARA CONSTANTA**  
Nume si Prenume: GRETA CRISTINA  
Data: 27/07/2015  
Funcția: **CONSILIER GR. IA**

D : 65620/2015

# PLAN DE INCADRARE IN ZONA

Mun. Constanta, Str. Industriei Mici Nr. 1

Scara 1:1000



ANEXĂ LA  
HCLM NR. 02 2021

PRIMĂRIA MUNICIPIULUI CONSTANȚA  
SERVICIUL CADASTRU  
**VIZAT SPRE NESCHIMBARE**  
Nr. \_\_\_\_\_  
Data \_\_\_\_\_  
Semnătura \_\_\_\_\_

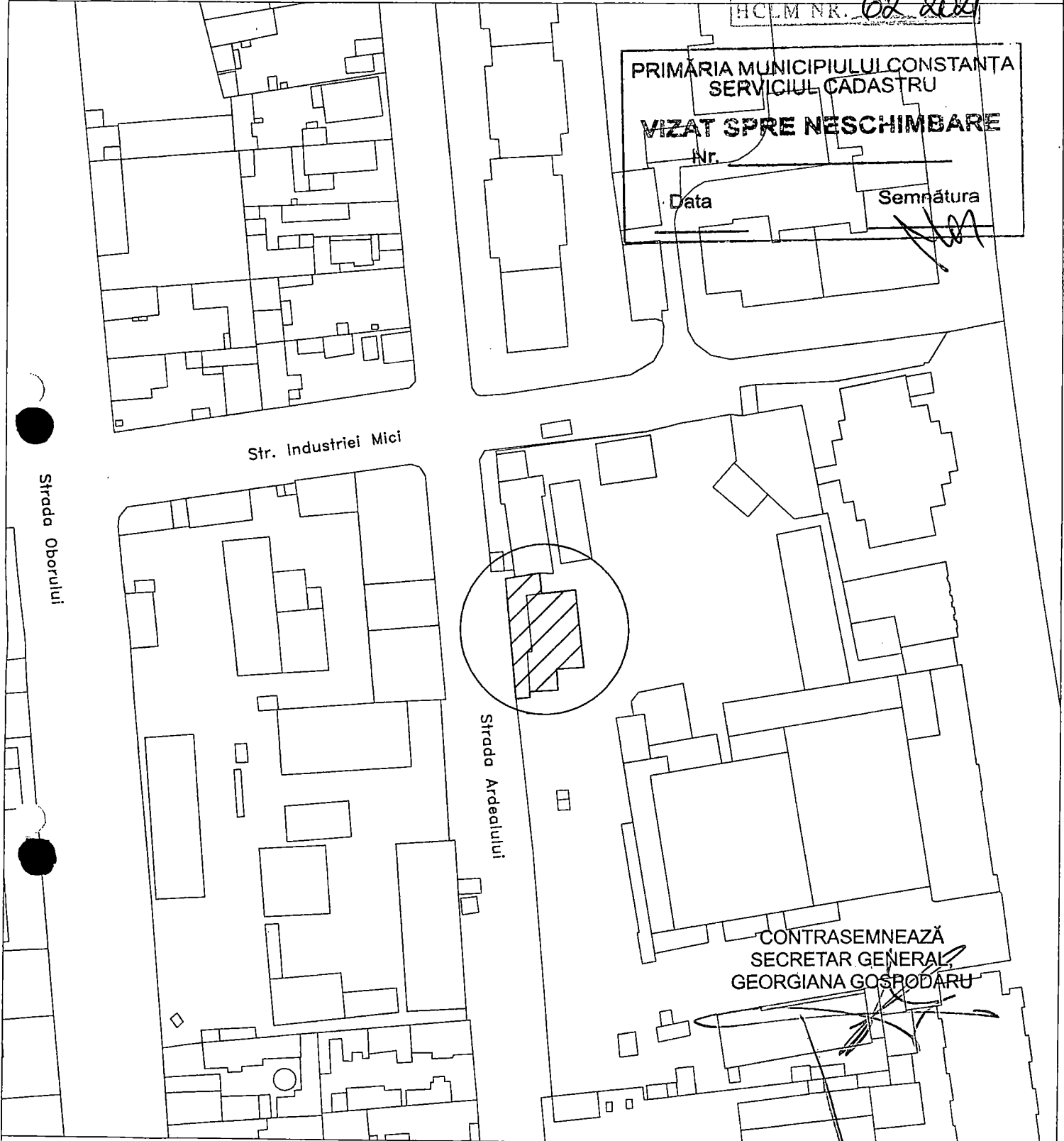

CONTRASEMNEAZĂ  
SECRETAR GENERAL  
GEORGIANA GOSPODARU

PRESEDINTE ȘEDINȚĂ,  
GABRIEL MIRELA

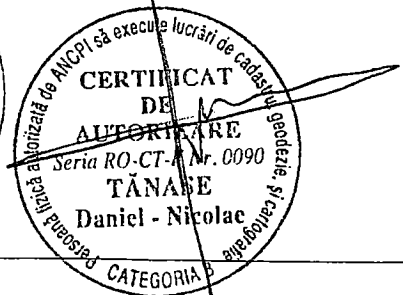

**Plan de amplasament si delimitare a imobilului**  
Scara 1:500

ANEXĂ LA  
HCLM NR. 62/2015

Nr. cadastral	Suprafata masurata a imobilului(mp)	Adresa imobilului
<u>239/86</u>	492	Mun. Constanta, Str. Justitiei Nr. 1
Nr. Cartea Funciara	Unitatea Administrativ Teritoriala (UAT)	
	Constanta	

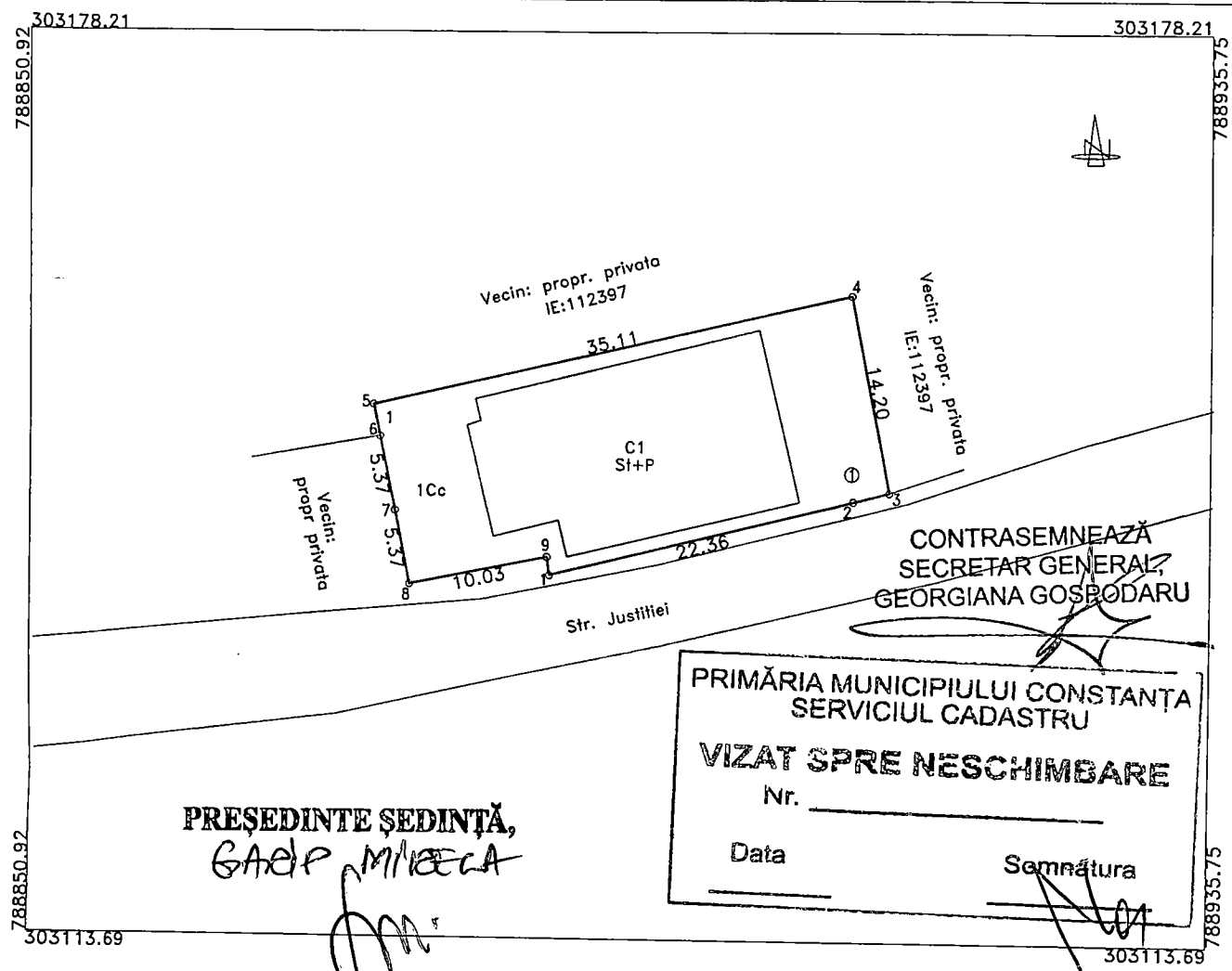

**CONTRASEMNEAZĂ**  
**SECRETAR GENERAL,**  
**GEORGIANA GOSBODARU**

**PRIMĂRIA MUNICIPIULUI CONSTANȚA**  
**SERVICIUL CADASTRU**

**VIZAT SPRE NESCHIMBARE**

Nr. \_\_\_\_\_

Data \_\_\_\_\_

Semnătura \_\_\_\_\_

**PREȘEDINTE ȘEDINȚĂ,**  
**GABRIEL MIKECA**

**A. Date referitoare la teren**

Nr. parcela	Categorie de folosinta	Suprafata(mp)	Mentiuни
1	Cc	492	Imobilul este împrejmuit cu gard de beton intre pct. 1-2, 3-7 si 8-9 si cu gard de metal intre pct. 2-3, 7-8 si 9-1
Total		492	

**B. Date referitoare la constructii**

Cod constr.	Destinatia	Suprafata construita la sol (mp)	Mentiuни
C1	CIE	258	Substatie de redresare S8, St+P, edificata din beton+ caramida in anul 1985, fara certificat de performanata energetica, Supr. constr. desf S=258 mp
Total		258	

Suprafata totala masurata a imobilului = 492 mp  
Suprafata din act= 492 mp

Confirm executarea masuratorilor la teren, corectitudinea intocmirii documentatiei cadastrale si corespondenta acesteia cu realitatea din teren

Confirm introducerea imobilului in baza de date integrata si atribuirea numarului cadastral.

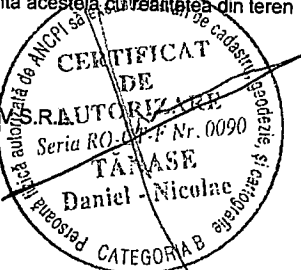
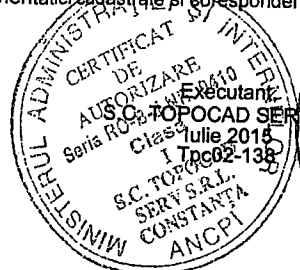

Inspector:  
OFICIU CADASTRU SI PUBLICITATE IMOBILIARA CONSTANȚA  
Nume: ELIPODOR CARMEN  
Data: \_\_\_\_\_

65619 / 28-07-2015

# PLAN DE INCADRARE IN ZONA

Mun. Constanta, Str. Justitiei Nr. 1

Scara 1:1000

ANEXĂ LA  
HCLM NR. 62/2021

PRIMĂRIA MUNICIPIULUI CONSTANȚA  
SERVICIUL CADASTRU  
**VIZAT SPRE NESCHIMBARE**  
Nr. \_\_\_\_\_  
Data \_\_\_\_\_  
Semnătura \_\_\_\_\_

B-dul. I.C.Brătianu

PRESEDINTE ȘEDINȚĂ,  
GACIA MIRELA

Str. Cumpenei

Str. Justitiei

CONTRASEMNEAZĂ  
SECRETAR GENERAL,  
GEORGIANA GOSPODARU

MINISTERUL ADMINISTRATIEI  
INTERIORE  
CERTIFICAT DE  
AUTORIZARE  
Seria RO-B-J NR. 0410  
Clasa  
I  
S.C. TOPOCAD  
SERV S.R.L.  
CONSTANȚA  
ANCP

ANCP  
CERTIFICAT DE  
AUTORIZARE  
Seria RO-CT-N-0090  
TĂTĂRE  
Daniel - Nicolae  
CATEGORIA B

# PLAN DE INCADRARE IN ZONA

Mun. Constanta, Str. Oborului Nr. 8  
Scara 1:1.000

ANEXĂ LA  
HCLM NR. 62/2024

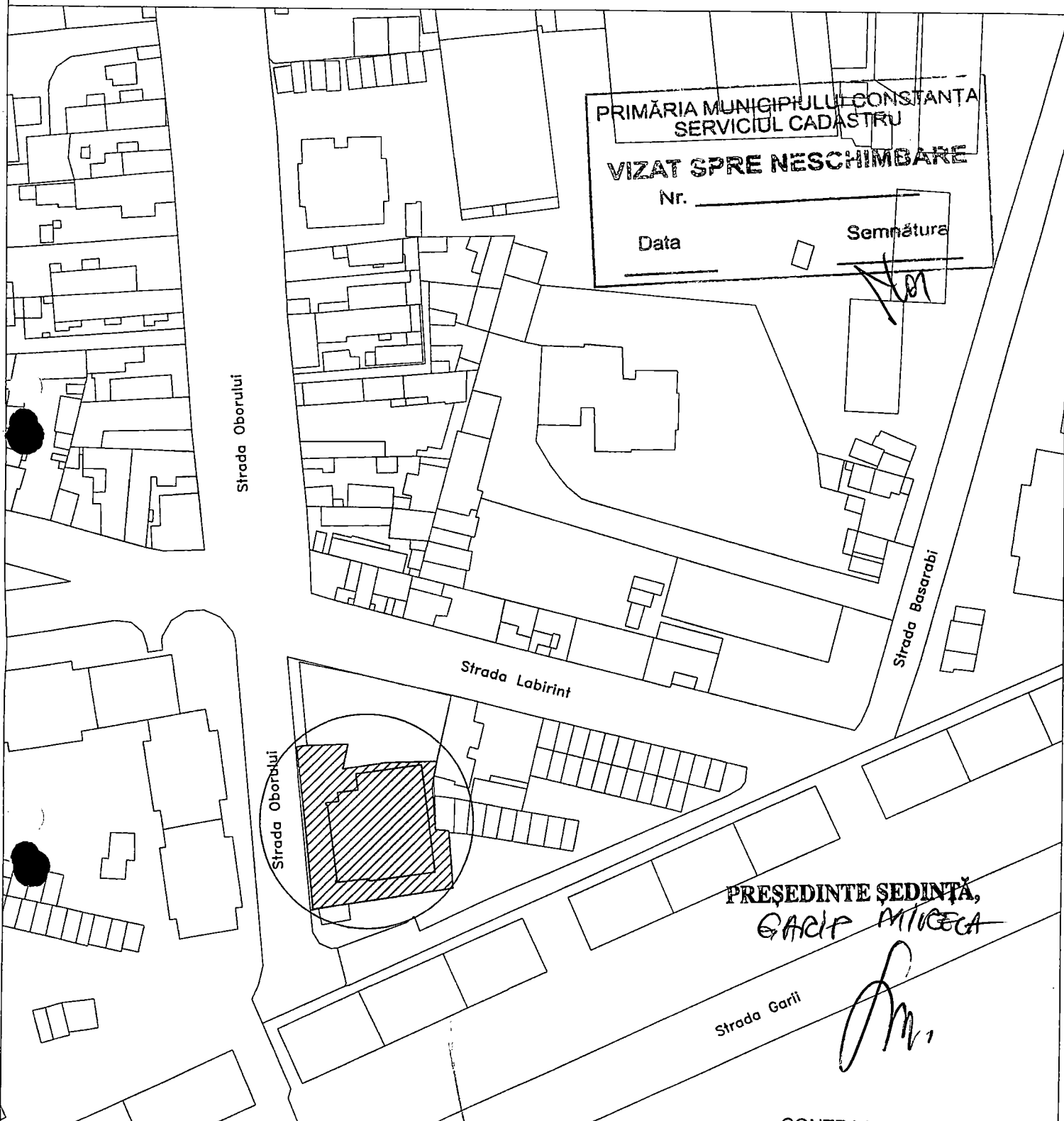

PRIMĂRIA MUNICIPIULUI CONSTANȚA  
SERVICIUL CADASTRU  
**VIZAT SPRE NESCHIMBARE**  
Nr. \_\_\_\_\_  
Data \_\_\_\_\_ Semnătura \_\_\_\_\_

PREȘEDINTE ȘEDINȚĂ,  
GACIA MIȚEA  
*[Signature]*

CONTRASEMNEAZĂ  
SECRETAR GENERAL,  
GEORGIANA GOSPODARU  
*[Signature]*

MINISTERUL ADMINISTRAȚIEI ȘI INTERNELOR  
CERTIFICAT DE AUTORIZARE  
Seria RO-B-J NR. 0410  
Clasa J  
S.C. TOPOCAD SERV S.R.L.  
CONSTANȚA  
ANCP

ANCP  
CERTIFICAT DE AUTORIZARE  
Seria RO-CT-P-NR. 0099  
TÂNASE  
Daniel - Nicolae  
CATEGORIA B



# Plan de amplasament si delimitare a imobilului

Scara 1:500

ANEXĂ LA  
HCLM NR. 02/2015

Nr. cadastral	Suprafata masurata a imobilului(mp)	Adresa imobilului
239331	814	Mun. Constanta, Str. Fat Frumos Nr. 3
Nr. Cartea Funciara		Unitatea Administrativ Teritoriala (UAT)
		Constanta

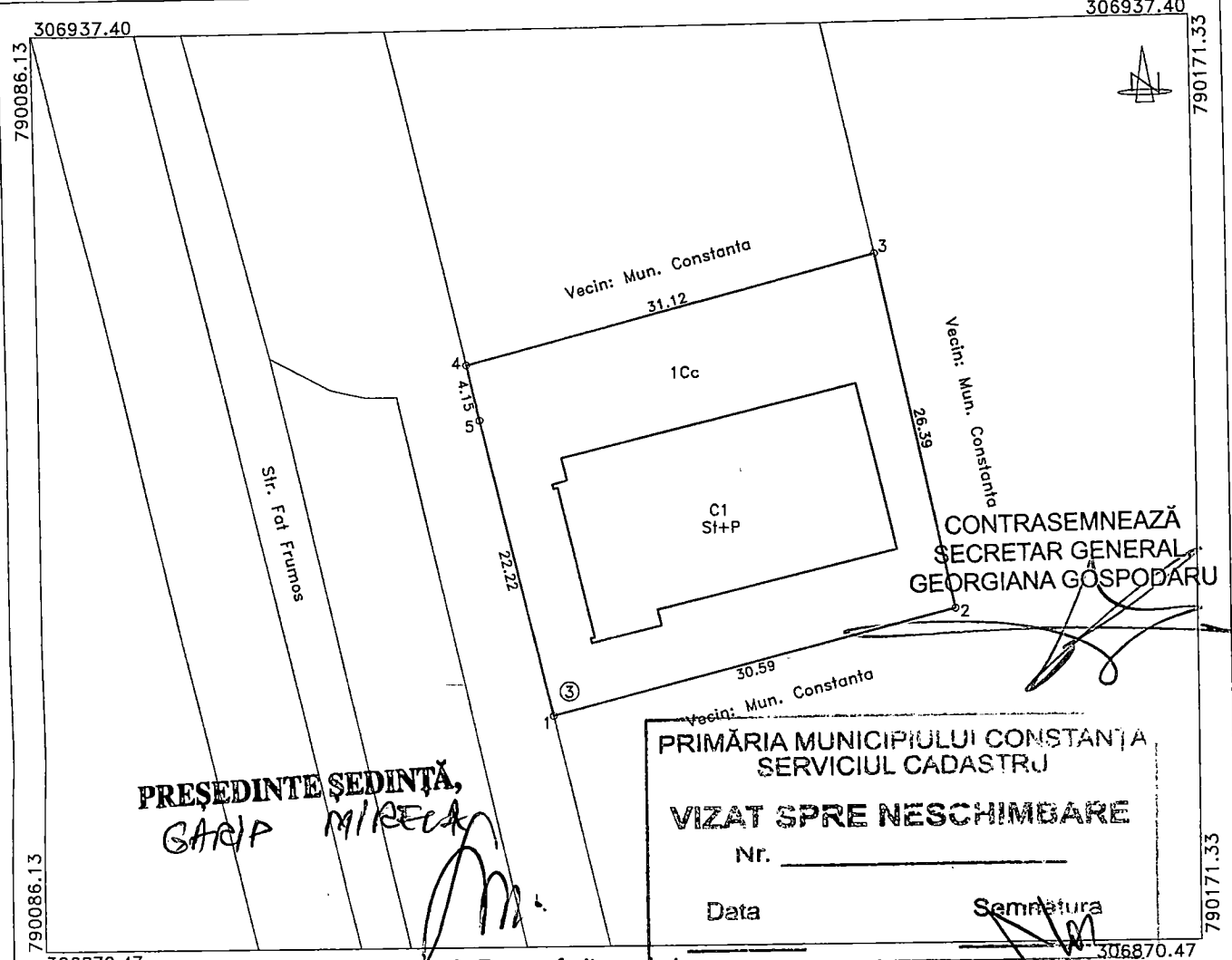

**PREȘEDINTE ȘEDINȚĂ,**  
**GARIȚA MIRELA**

**CONTRASEMNEAZĂ**  
**SECRETAR GENERAL**  
**GEORGIANA GOSPODĂRU**

**PRIMĂRIA MUNICIPIULUI CONSTANȚA**  
**SERVICIUL CADASTRU**

**VIZAT SPRE NESCHIMBARE**

Nr. \_\_\_\_\_

Data \_\_\_\_\_      Semnatura \_\_\_\_\_

**A. Date referitoare la teren**

Nr. parcela	Categorie de folosinta	Suprafata(mp)	Mentuni
1	Cc	814	Imobilul este imprejmuit cu gard de plasa
Total		814	

**B. Date referitoare la constructii**

Cod constr.	Destinatia	Suprafata construita la sol (mp)	Mentuni
C1	CIE	292	Substatie de redresare S5, St+P, edificata din beton+caramida in anul 1983, fara certificat de performanata energetica, Supr. constr. desf S=292 mp.
Total		292	

Suprafata totala masurata a imobilului = 814 mp  
Suprafata din act= 814 mp

<p>Confirm executarea masuratorilor la teren, corectitudinea intocmirii documentatiei cadastrale si corespondenta acestora cu realitatea din teren</p> <p style="text-align: center;"><b>CERTIFICAT DE EXECUTARE</b></p> <p style="text-align: center;">S.C. TOPOCAD SERV S.R.L. CONSTANTA Seria HC-B-J NR. 0410 Clasa I ANCIPI</p> <p style="text-align: center;">Data: 14-07-2015 Persoana fizica autorizata in activitatea de proiectare si cartografiere CATEGORIA B DANIEL - NICOLAE</p>	<p>Confirm introducerea imobilului in baza de date integrata si atribuirea numarului cadastral.</p> <p style="text-align: center;">Inspector,</p> <p style="text-align: center;">Data, _____</p> <p style="text-align: center;">Nume si Prenume: <b>FĂCĂM LUCIAN VIRGHIL</b> Funcție: <b>CONSILIER GR. I.A.</b></p> <p style="text-align: right; font-size: 2em;"><b>65017/ 14-07-2015</b></p>
---	--

# PLAN DE INCADRARE IN ZONA

Mun. Constanta, Str. Fat Frumos Nr. 3

Scara 1:1000



ANEXĂ LA  
HCLM NR. 62 / 2021

PRIMĂRIA MUNICIPIULUI CONSTANTA  
SERVICIUL CADASTRU

VIZAT SPRE NESCHIMBARE

Nr. \_\_\_\_\_

Data \_\_\_\_\_

Semnătura \_\_\_\_\_

B-dul 1 Decembrie

Strada Fat Frumos

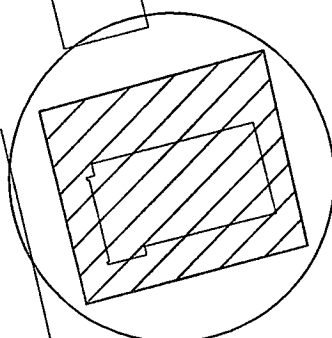

CONTRASEMNEAZĂ  
SECRETAR GENERAL,  
GEORGIANA GOSPODARU

PREȘEDINTE ȘEDINȚĂ,  
GABRIEL MIRELA

Strada Adamelisi

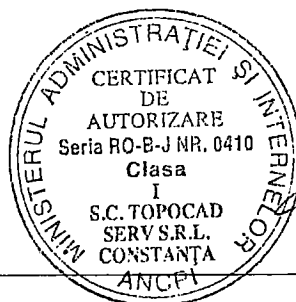

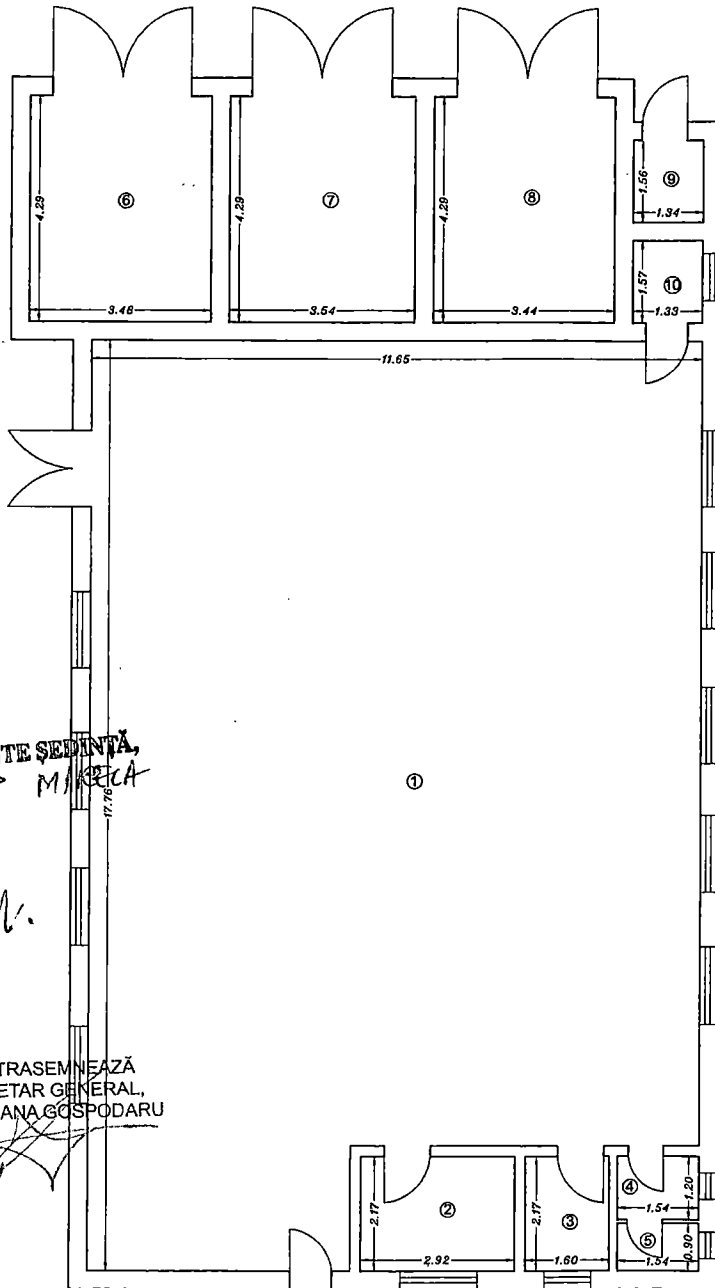

PREȘEDINTE ȘEDINȚĂ,  
GABRIEL MIKELICA

*G.M.*

CONTRASEMNEAZĂ  
SECRETAR GENERAL,  
GEORGIANA GOSPODARU

RELEVU C1 - PARTER

Scara 1:100

ANEXĂ LA  
BUCUR NR. 02/2015

Nr. cadastral al terenului	Suprafata utila (mp)	Adresa imobilului
	253.28	Mun. Constanta, Str. Fat Frumos Nr. 3, Substatie de redresare S5
Cartea funciara nr.		UAT: Constanta

PRIMĂRIA MUNICIPIULUI CONSTANȚA  
SERVICIUL CADASTRU

VIZAT SPRE NESCIMBARE

Nr. \_\_\_\_\_

Data \_\_\_\_\_

Semnătura \_\_\_\_\_

Nr. incapere	Denumire incapere	Suprafata utila (mp)
1	Hala	191.19
2	Magazie	6.34
3	Vestiar 1	3.47
4	Hol	1.84
5	Bale	1.38
6	Redresor 1	14.93
7	Redresor 2	15.19
8	Redresor 3	14.76
9	Redresor 4	2.09
10	Vestiar 2	2.09

Suprafata Utila = 253.28 mp

Suprafata Totala = 253.28 mp

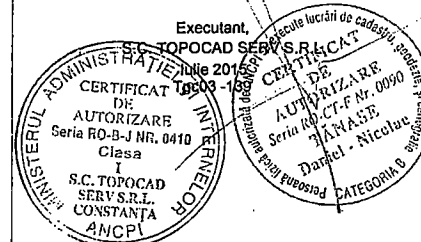

Receptionat,

Data,

65617 / 14-07-2015

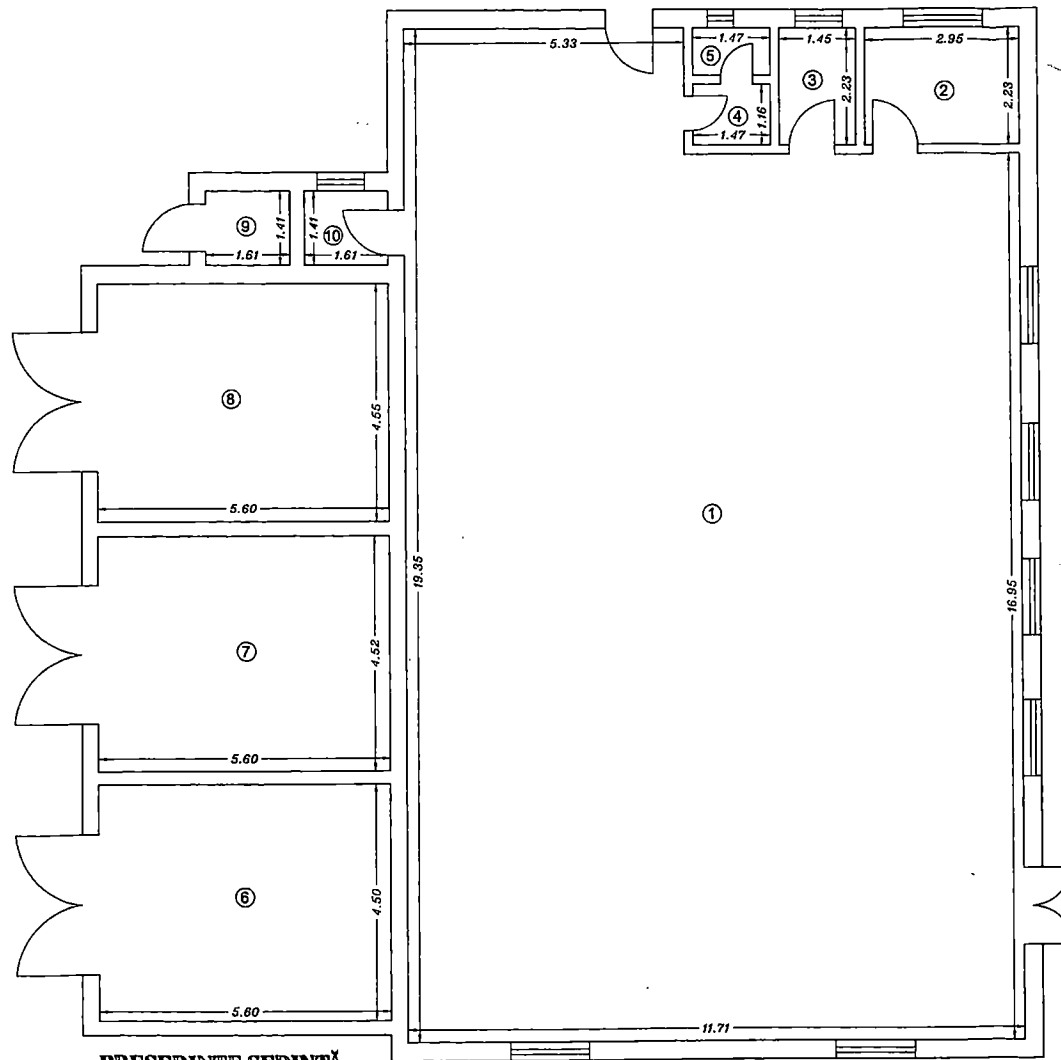

PREȘEDINTE ȘEDINȚĂ,

GABRIEL MIRELA

*[Signature]*

CONTRASEMNEAZĂ  
SECRETAR GENERAL,  
GEORGIANA GOSPODARU

RELEVU C1-PARTER

Scara 1:100

ANEXĂ LA  
CARTEA FUNCIARĂ NR. 62/2021

Nr. Cadastral	Suprafata utila (mp)	Adresa Imobilului
	304.65	Mun. Constanta, Str. Oborului Nr. 8
Cartea funciara nr.	UAT: Constanta	

PRIMĂRIA MUNICIPIULUI CONSTANȚA  
SERVICIUL CADASTRU  
**VIZAT SPRE NESCHIMBARE**  
Nr. \_\_\_\_\_  
Data \_\_\_\_\_ Semnătura \_\_\_\_\_

Nr. incapere	Denumire incapere	Suprafata utila (mp)
1	Hala	211.28
2	Magazie 1	6.58
3	Magazie 2	3.23
4	G.S. 1	1.71
5	G.S. 2	1.32
6	Redresor 1	25.20
7	Redresor 2	25.31
8	Redresor 3	25.48
9	Redresor 4	2.27
10	Magazie 3	2.27

Suprafata Utila = 304.65 mp

Suprafata Totala = 304.65 mp

Executanți

CERTIFICAT DE AUTORIZARE  
S.C. TOPOCAD SERV S.R.L.  
Seria RO-B-J NR. 0410  
Clasa I  
S.C. TOPOCAD SERV S.R.L.  
CONSTANȚA  
ANCP

CERTIFICAT DE AUTORIZARE  
S.C. TANASE  
Seria RO-CV-F Nr. 0000  
Tanase  
Daniciu Nicolae  
CATEGORIA B

Receptionat  
Data \_\_\_\_\_

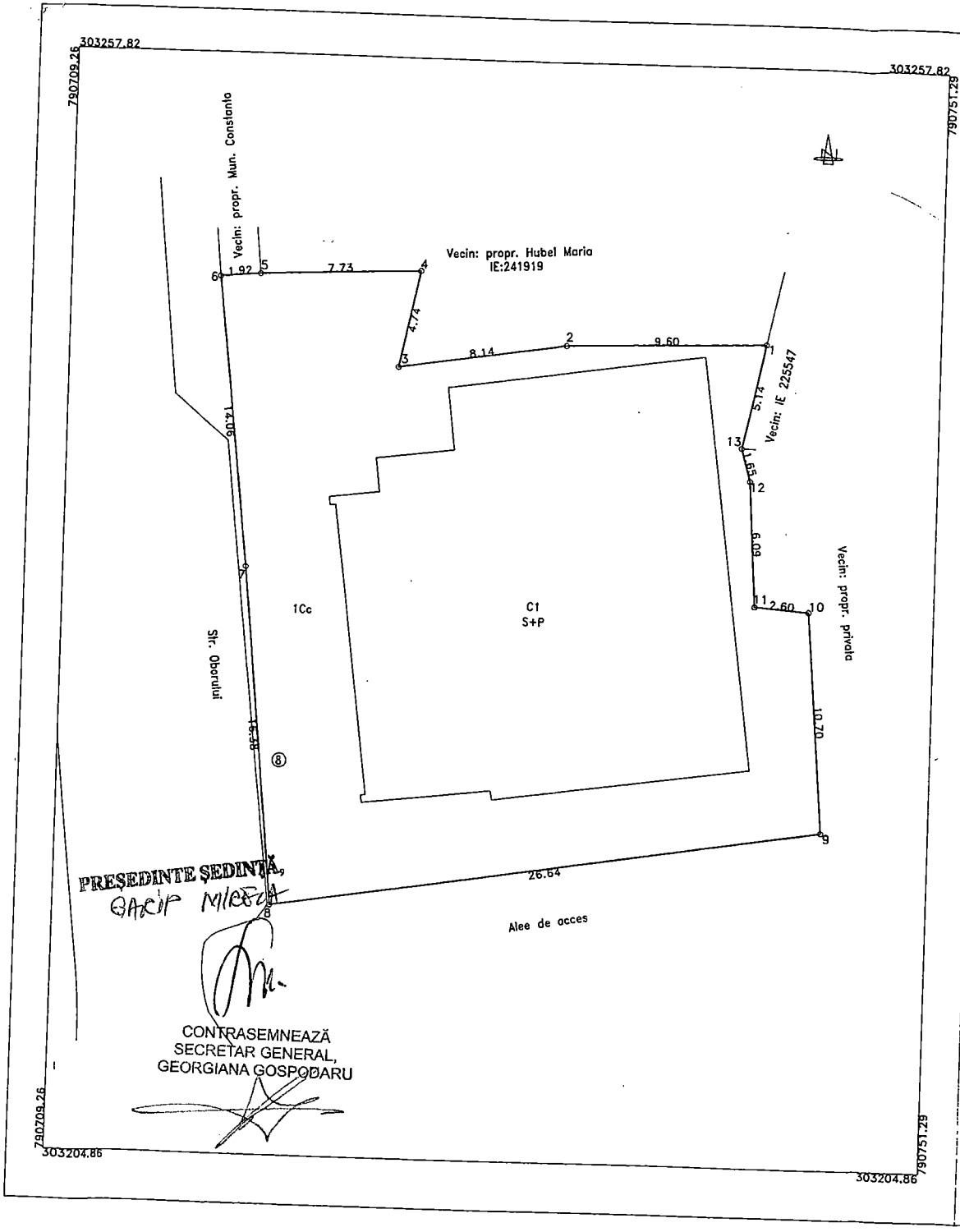

Plan de amplasament si delimitare a imobilului  
Scara 1:200

ANEXA LA  
HOTARARE NR. 62/2015

Nr. cadastral <b>243716</b>	Suprafata masurata a imobilului(mp) 679	Adresa imobilului Mun. Constanta, Str. Oborului Nr. 8
Nr. Cartea Funciara		Unitatea Administrativ Teritoriala (UAT) Constanta

PRIMĂRIA MUNICIPIULUI CONSTANȚA  
SERVICIUL CADASTRU  
**VIZAT SPRE NESCHIMBARE**  
Nr. \_\_\_\_\_  
Data \_\_\_\_\_ Semnătura \_\_\_\_\_

A. Date referitoare la teren

Nr. parcela	Categorie de folosinta	Suprafata(mp)	Mentiuni
1	Cc	679	
Total		679	Imobilul este imprejmuit cu gard metalic

B. Date referitoare la constructii

Cod constr.	Destinatia	Suprafata construita la sol (mp)	Mentiuni
C1	CIE	346	Statie de redresare S6, S+P, edificata din beton+caramida in anul 1985, fara certificat de performanta energetica, Supr. constr. desf. S=346 mp
Total		346	

Suprafata totala masurata a imobilului = 679 mp  
Suprafata din act= 679 mp

Confirm executarea masuratorilor la teren, corectitudinea inlocuirii documentatiei cadastrale si corespondenta acestela cu realitatea din teren

Confirm introducerea imobilului in baza de date integrata si atribuirea numarului cadastral.

MINISTERUL ADMINISTRATIEI SI TERENURILOR  
CERTIFICAT DE EXECUTIE  
S.C. TOPOCAD SERV S.R.L.  
AUTORIZARE  
Seria RO-B-J Nr. 02/136  
Clasa I  
S.C. TOPOCAD SERV S.R.L. CONSTANȚA  
ANCPA

CERTIFICAT DE AUTORIZARE  
DR  
Seria RO-CT-F Nr. 0090  
TANASE  
Raniel - Nicolae  
CATEGORIA B

Inspector,  
Data: 27-07-2015  
Parcela: CONSILIEH nr. 27-07-2015

D: 65609/2015

RELEVU C1-PARTER

Scara 1:100

ANEXĂ LA  
HCLM NR. 62/2004

Nr. cadastral al terenului	Suprafata utila (mp)	Adresa imobilului
	132.57	Mun. Constanta, Str. Industrii Mici Nr. 1, Substatie de redresare S2
Cartea funciara nr.	UAT: Constanta	

PRIMĂRIA MUNICIPIULUI CONSTANȚA  
SERVICIUL CADASTRU  
**VIZAT SPRE NESCHIMBARE**  
Nr. \_\_\_\_\_  
Data \_\_\_\_\_  
Semnătura \_\_\_\_\_

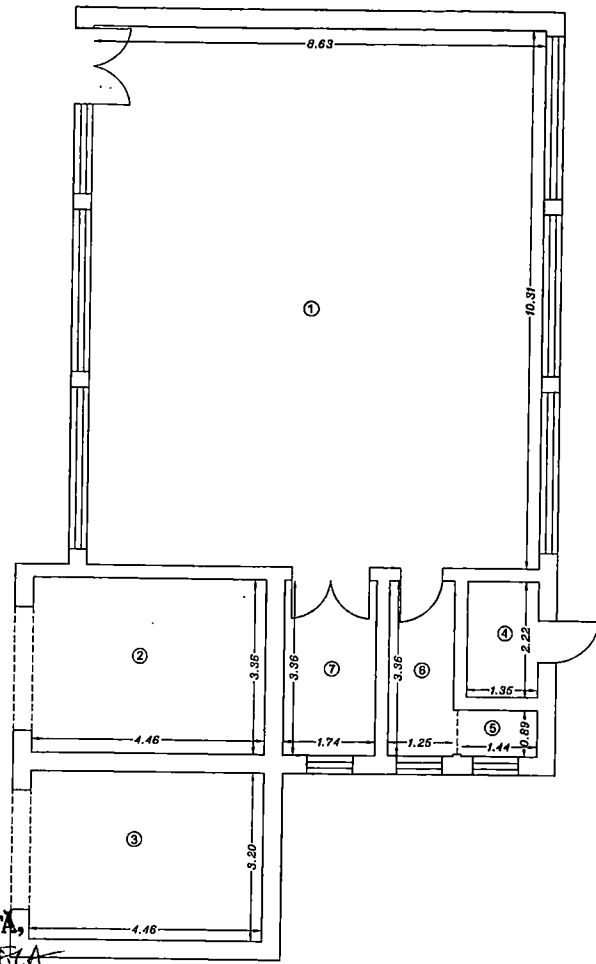

Nr. incapere	Denumire incapere	Suprafata utila (mp)
1	Hala	88.98
2	Redresor 1	14.99
3	Redresor 2	14.27
4	Redresor 3	3.00
5	Baie	1.28
6	Hol	4.20
7	Vestiar	5.85

Suprafata Utila = 132.57 mp

Suprafata Totala = 132.57 mp

PREȘEDINTE ȘEDINȚĂ,  
GABRIEL MIHAI  
*[Signature]*  
CONTRASEMNEAZĂ  
SECRETAR GENERAL,  
GEORGIANA GOSPÖDARU  
*[Signature]*

Executant,  
S.C. TOPOCAD SERV S.R.L.  
Iulie 2015

Receptionat,

MINISTERUL ADMINISTRATIEI INTERIORE SI INFRASTRUCTURII  
CERTIFICAT DE AUTORIZARE  
Seria RO-B-J NR. 0410  
Clasa I  
S.C. TOPOCAD SERV S.R.L.  
CONSTANȚA  
ANCP

CERTIFICAT DE AUTORIZARE  
Seria RO-B-J NR. 0090  
TÂNĂNE  
Daniel - Nicolae  
ANCP

DATA DE CĂȘTIGĂRI ȘI PREGĂTIRI DE ÎNĂLȚĂRI  
PUNCT DE ÎNĂLȚĂRI ȘI PREGĂTIRI DE ÎNĂLȚĂRI  
Funcția CADASTRU  
27-07-2015

RELEVU C1 - PARTER

Scara 1:100

ANEXĂ LA  
HCLM NR. 62/2021

Nr. cadastral al terenului	Suprafata utila (mp)	Adresa imobilului
	223.50	Mun. Constanta, Str. Justitiei Nr.1, Subsatatie de redresare S8
Cartea funciara nr.		UAT: Constanta

PRIMĂRIA MUNICIPIULUI CONSTANȚA  
SERVICIUL CADASTRU

VIZAT SPRE NESCHIMBARE

Nr. \_\_\_\_\_

Data \_\_\_\_\_

Semnătura \_\_\_\_\_

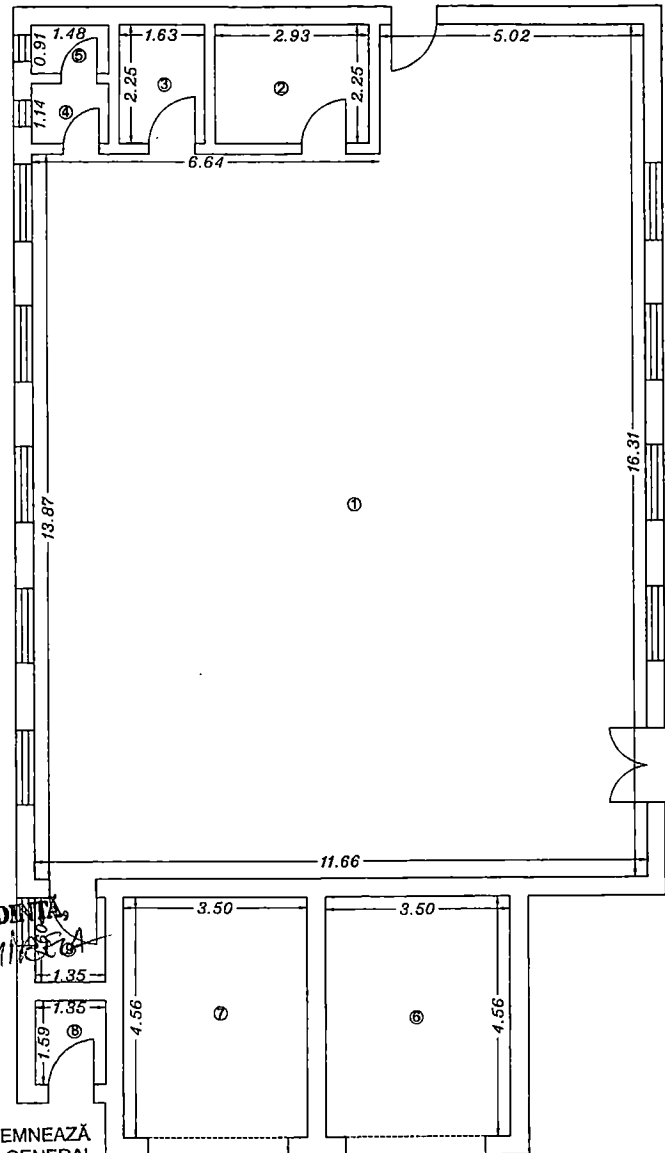

PREȘEDINTE ȘEDINȚĂ  
GABRIEL MIHAI

CONTRASEMNEAZĂ  
SECRETAR GENERAL,  
GEORGIANA GOSPODARU

Nr. incapere	Denumire incapere	Suprafata utila (mp)
1	Camera comanda	173.97
2	Vestiar 1	6.59
3	Vestiar 2	3.67
4	Baie 1	1.69
5	Baie 2	1.35
6	Transformatoare 1	15.97
7	Transformatoare 2	15.95
8	Transformatoare 3	2.15
9	Debara	2.16
Suprafata Utila = 223.50 mp		

Suprafata Totala = 223.50 mp

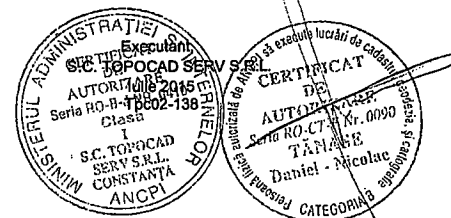

Receptionat,

Data,

65619 / 28-07-2015